İlkel Çağların Yenilmez Savaşçısı

savok çizgi diyarı için taradı.

CONAN

Aylık Yeni Maceralar Dizisi

SAYI: 179

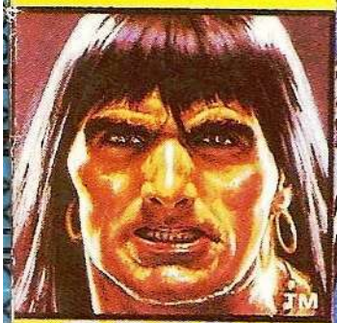

5.000tl.
(kdv.dahil)

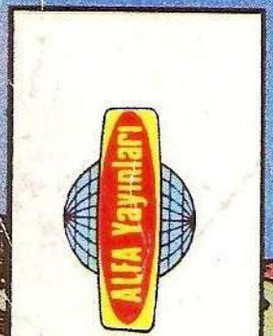

İlkel Çağların Yenilmez Savaşçısı

CONAN

Aylık Yeni Maceralar Dizisi

SAYI:179

5.000tl.
(kdv.dahil)

ALFA Yayınları

sonra Dünyada o güne değin görülmemiş bir çağ başlamıştı. Aryas'ın oğullarının doğduğu bu çağda, Dünya üzerindeki imparatorluklar ve uygarlıklar, gökteki yıldızların mavi parıltıları kadar dağınık fakat belirgindi. İşte bu sıralarda Kimmeryalı Conan geldi. Çelik bilekli elinden kılıcını hiç bırakmayan bu kara saçlı, şahin gözlü yiğit tüm imparatorlukları sandallı ayağının altında çiğnemek istiyordu..."

– Bir Nemedya efsanesinden –

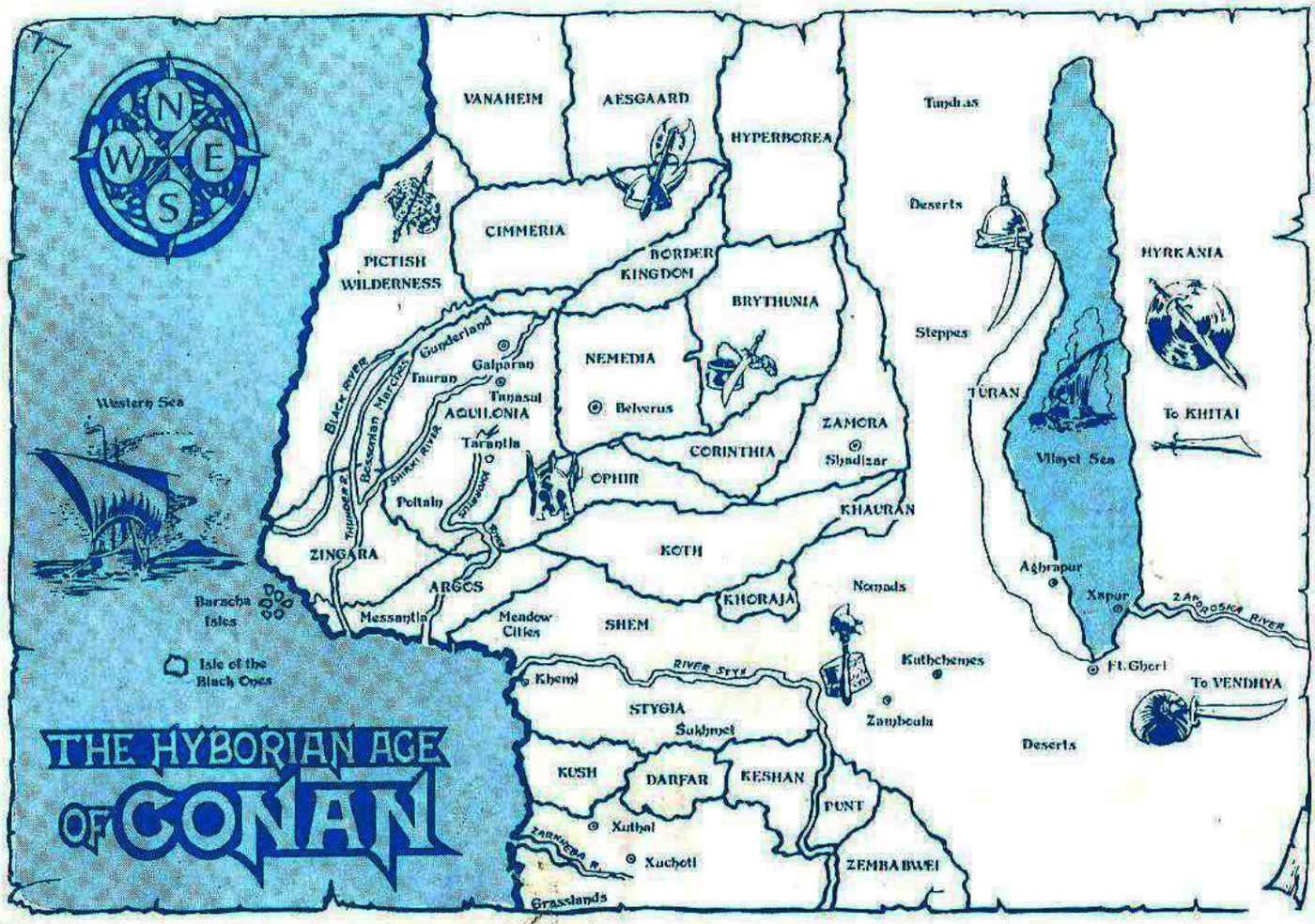

Robert E. Howard
Yaratıcı

●

Sahibi
Alfa Yayınları Tic. ve. Şti.
adına
Gül Sağıroğlu

●

Yazı İşleri Müdürü
Necattin Sinanç

●

Sorumlu Yönetmen
Hayri Önder

●

Dış İlişkiler Müdürü
Turgut Yılmaz

Conan no: 179 Kasım 1992
Ayda bir yayınlanır.

Kapak baskı: Öz Ofset

İç baskı: Paşahan Matbaasında basılmıştır.
Tel: 516 01 46

Copyright © 1992 by Conan Properties Inc.

© Marvel Entertainment Group, Inc.
All rights reserved.

Adres: Sulakçeşme Sokak No: 10
80090 Ayazpaşa Taksim-İstanbul
Tel: 251 54 66
Fax: 251 63 52

Senelik abone: 60.000 TL./12 sayı

İÇİNDEKİLER

ÇUKUR ve ASALAK (Conan The Barbarian no:252).....3

HİPERBORYA'DA ESARET (Conan The Barbarian 254)..... 27

CONANSEVERLER KÖŞESİ..... 49

AYAK BASTICI (Kull-136)..... 57

ÇARPIKLIKLAR (Kull-160)..... 66

PUNISHER 17. ÇIKTI BİTMEDEN

NEDEN HUZURSUZSUN?

GODRIK'LE KAPIŞMAMIZA YOL AÇAN SAKA MI?

SANA VE KRALA DAHA ÖNCE YAPTIĞIM KÜÇÜK ŞAKADAN DOLAYI...

SEN SAYGILARINI BİLDİRİRKEN BEN DIŞARIDA BEKLERİM!

* CONAN #250. --MIKE

YAŞLI BİR KADIN OLMA!

BEN YENİLMEZ BİR ASLANIM AMA KADEKİ ZORLAMAMAK GEREK!

İLE ÖNCEDEN DOSTLUĞUMUZ OLMASAYDI, DÜŞÜNÜRDÜK.

KRALİÇE FATİMANIN KARŞISINA ÇIKTIĞIMDA...

YAİLA SADECE BİR SARAY KÖLESİYDİ!

* CONAN #12. --MIKE

KISKANÇLIĞA KAPILAN FATİMA BİZİ ZİNDANA ATTIRMIŞTI...

BİR ZAMANLAR İNSAN OLAN BİR YARATIKLA KARŞILAŞMIŞTIK...

OLAN FATİMA'YA OLUNCA, YAİLA ONUN YERİNE GEÇTİ...

ASLINDA TACI BEN İSTİYORDUM AMA HALK SADECE KRALİÇE İSTİYORDU, ÇEKİLDİM...

SENİ AFFEDECEKLERİNE EMİNİM. ÖZELLİKLE DE OSIRADA ŞARHOŞ OLDUĞUNU SÖYLEDİĞİN ZAMAN...!

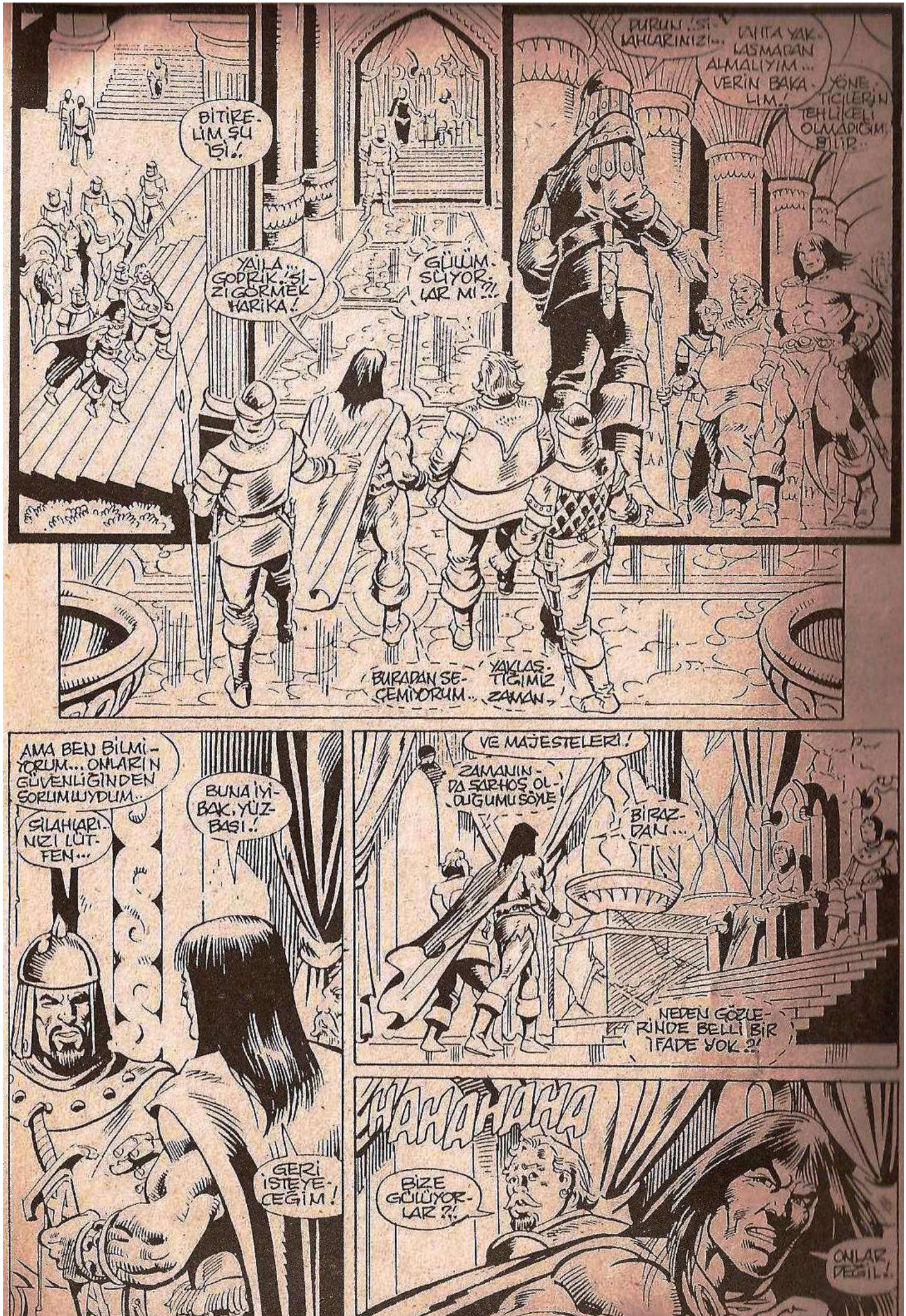
BİTİRELİM ŞU İŞİ!
YAŞA... GODRİK..! SİZİ GÖRMEK HARİKA!
GÜLÜMSÜYORLAR MI?!
DURUN..! SİLAHLARINIZI..
DAHA YAKLAŞMADAN ALMALIYIM... VERİN BAKALIM..!
YÖNETİCİLERİN TEHLİKELİ OLMADIĞIMI BİLİR..
BURADAN SEÇEMİYORUM..
YAKLAŞTIĞIMIZ ZAMAN..
AMA BEN BİLMİYORUM... ONLARIN GÜVENLİĞİNDEN SORUMLUYDUM..
SİLAHLARINIZI LÜTFEN...
BUNA İYİ BAK, YÜZBAŞI!
GERİ İSTEYECEĞİM!
VE MAJESTELERİ!
ZAMANINDA SARHOŞ OLDUĞUMU SÖYLE
BİRAZDAN...
NEDEN GÖZLERİNDE BELLİ BİR İFADE YOK?!
HAHAHAHA
BİZE GÜLÜYORLAR?!
ONLAR DEĞİL!

...O!
UÇAN BİR TAHTA OTURMUŞ OLAN BİRİSİ...
VAİLA VE GODRİK'İ BÜYÜLEMİŞ BİR BÜYÜCÜ OLMALI...
BİR TUZAK BU!!
SEN KİMSİN, BÜYÜCÜ!..
STİGYA'DA BİR SİHİRBAZDIM...
ARTIK ORASININ YANINDA YILANLAR KRALLIĞI BİR CENNET SAYILIYOR..
ADIM KULAN GATH!
YALANCI!..
KULAN GATH'LA ON YIL ÖNCE SAVAŞTIM, YAGALA KULELERİNDE ONU ÖLDÜRMÜŞTÜM!
ORADA TERHALI, YEŞİL İMPARATORİÇENİN BÜYÜSÜ

ÖLMÜŞ OLABİLİRİM..YİNE DE GERİ DÖNDÜM!

O GECE YAGALADAYDIN GALİBA?

O GECE BENİ DURDURMAYA ÇALIŞAN AÇIZ BİR GRUP VARDI. ARALARINDAKİ BARBARI TANIYORUM...

BU SEN OLABİLİR MİSİN?!

ONU FAZLA ETKİLEMİŞE BENZEMİYORSUN CONAN.!

O ZAMAN BU KARŞILAŞMAMIZDA ETKİLERİM.!

GATH'a FAZLA BENZEMİYOR...

TERHALİ BENİ YENDİĞİNDEN BERİ BİRAZ DEĞİŞTİM TABİ...

BU KRALİÇE VAMMATAR TARAFINDAN YÖNETİLEN...

NE DİYORSUN?

DEMEK BENİM DÜŞMANIM BU KADAR GÜNEYE GELDİ!?

O SADECE BİR HAYALDI!

FAKAT YANINDAKİ CADILAR YETERİNCE GERÇEKTİ!.

BİRKAÇ GECE GÖRDÜĞÜM OYDU!

ÖLÜLERİN ORDUSUNA KATILDIĞIN MI DEMEK...

EĞER ONUNLA KARŞILAŞIP HAYATTA KALDIYSAN, BANA YARARLI OLABİLİRSİN...

HAYATINIZI BAĞIŞLA

YEMINE GEREK YOK..
ONU GÖRÜRSEM ZATEN ÖLDÜREÇEĞİM!
İŞTEDİĞİNİ KABUL EDİYORUZ..
YEMİN, SADECE TEKNİK BİR AYRINTI..
HAYIR, YEMİN GEREK!
BUNA NE DERSİN, ARALLU'YA GİT!
GROAN!
NE DİYORSUN CONAN?
YALNIZCA KRALİÇENİN VEZİRİ OLARAK
SANA BUNLARI ÇUKURA ATMANI EMREDİYORUM...
ŞU ANDA KILICINI İSTERDİN HERHALDE...
ONA İHTİYACIM YOK!
ÇÜNKÜ KALKANIM VAR!
NEE?!
MİTRA!
..OWWWWWW
HINGH!
YİNE DE BİR KILIÇ İŞE YARAR...
RRGGK
SENİNKİNİ ALIYORUM!

ŞİMDİ, İLK...
...KİM ÖLECEK ?!..
ETKİLEYİCİ BİR VAHŞİ...
ONU HATIRLAMAM GEREKİR Dİ...
ŞİMDİ İSE...
ONU UNUTACAĞIMI SANMIYORUM...
MUHAFIZLAR, TAHT ODASINA...
..HEMEN!.
BENİ SAYINIZLA MI HALT EDECEKSİNİZ ?
ÇEKİLİN, YOKSA ÖLÜRSÜNÜZ!
GEBERECEKSİN..ŞİŞKO..!
BİR BAKIMA...
AYAĞIMIN ALTINDAKİ NE ?.
PERDE!
BİR GÜN İÇİN YETERİNCE DÖGÜŞTÜM SANIRIM...
VE ARTIK GİTSEM İYİ OLUR!
MİTRANIN ANASI!
KÖTÜ DIKİŞLER SONUM MU OLACAK ?

BARBARA SALDIR!

SİZİ PİS ÇAKALLAR!

HER YERDEN TÜRÜYORSUNUZ ?!

KAFASINI SIKI TUTUN!

TANRILAR ADINA!

ARRRR

BANA YEMİN ETMESE DE YAŞARSA BİRŞEYLER SAĞLAYABİLİR ?!

NASIL ?

BU ŞİDDET BAŞLAMADAN SÖYLEDİĞİM GİBİ!

ÇUKURA ATIN!

KRALİÇE YAILA VE GODRIK ADINA, TABİ KI!

BAŞKA BİR YERDE...
HMMFFF...?!?
YOKSA ÖLÜP..
..MİTRA'NIN SARAYINA MI GELDİM?..
BİZ SANA NASIL YARDIMCI OLABİLİRİZ HOBB?
PARDON!
BUGÜN SEN, SADECE HAYALİNİ KURABİLECEĞİMİZİ YAPTIN, GATH'A KARŞI GELDİN...
ZAHMANN, ELE GEÇİRDİ...
HAYAL GÖRÜYORSUN!.
AŞK HAYALİNDEN BAHSEDİYORSAN, EVET!.
SİHİRİ İLE KRALİÇEYİ KONTROL ALTINA ALDI... FAKAT, ZAHMANN..
...FAZLA UMURUMUZDA DEĞİL!
HEPİMİZ KOTH'DAN!
KALDIRIN!.
HOBB, SENİN GİBİ ÇİÇEĞE NASIL YARDIMCI OLUR?
AŞİ PRENS GATH TARAFINDAN YAKALANIP BURAYA GETİRİLMİŞTİ...
YÖNETİCİLERLE İŞBİRLİĞİ YAPAN BÜYÜCÜ ONU BULAMAYACAĞIMIZI SANIYORDU...
SİZ KOTH'LU AŞİLER MİSİNİZ?
SEN YAKALANAN ARKADAŞINI KURTARMAYA ÇALIŞIRKEN BİZ DE PRENSİMİZİ...
...KURTARMAYI DÜŞÜNÜYORUZ!!
DURUMA BAKILIRSA...
...EVET, ÖYLE!.

BIR SIRTLAN ÇOLAN AYLIR...
MMMMMMM...
...YÖKTÜR AMA İÇİNDE İLİK, YUMRUKLAR ÜZENTİLER. KURTULMAK İÇİN...
BİRAZ ÇABALAR ONU TUTAN ŞEY BIRAKMAZ...
VE ZAHMANNIN MAHRENİNİN OLDUKÇA DEĞİŞTİNİ FARKEDER. ONU BAĞLAYAN ZINCİRLER...
HATTA DAHA DA SIKIŞAŞIR!.
KULAN GATH!.
BİR YANKI BİLE YÖKTÜR.!!
DAHA GÜÇLÜ DENER...
KİMMERYA ÖKÜZLERİNİLDEN BİRİNİN BELİNİ KIRDIĞI ZAMANKI KADAR GÜÇ HARCAR!.
NEMEDYA SAVAŞLARINDA DUYDUĞU UMUTSUZ ÖFKEYİ HİSSEDER...
SONUÇ YOKTUR!.
DUVARLAR ONU...
BİR ÇOCUĞUN SİNEKLERİ HAPSETTİĞİ GİBİ HAPSETMİŞTİR.
DENEMELERİ ONU YORMUŞTU
KORKUYLA DAHA ÖNCE KOL VE BACAKLARINDA HİSSETTİĞİ KAN YOKLUĞUNU FARK EDER!.
İŞGÜDÜYLE NE OLDUĞUNU BİLMEKTEDİR
BU İNŞA EDİLMİŞ BİR YER DEĞİLDİR. BU KERNEYSE...
...KAN İÇMEKTEDİR.
İNSAN KANI!

KULAN GATH!
BENİ HEMEN ÖLDÜRMELİYDİN...
BİR SAVAŞÇI BÖYLE ÖLMEZ Kİ!
SENCE SAVAŞCILAR DAHA İYİ BİR KADER MI HAKEDİYORLAR?!
BU DA KİM?
SANA BİR SORU SORDUM YABANCI...
BEN DE SANA...
KİMSİN?
KOTH PRENSİ BORRIN'IM...
BEN DE TURAN KRALI YEZDİGERD'İM!
DALGA GEÇİYORSUN... AMA KRAL STRABONUS'UN YEĞENİYİM...
BAŞKALDIRDIM AMCAM GATH'I YOLLAYIP ÇÜRÜMEMİ SAĞLADI...
HAYIR ÇÜRÜMEK DEĞİL... ŞEY TARAFINDAN HAZMEDİLMEK!
BU YAŞIYOR... TÜM MAHZEN...
GATH'IN CEHENNEMİ BURASI!
O ZAMAN KARŞI KOYALIM, BELKİ İKİMİZ...
DURUM... UMUTSUZ! KENDİNİ BIRAKMAKTAN BAŞKA YAPILACAK ŞEY YOK...
BU İŞİ PRENSE BIRAKIYORUM...
KİMMERYALI CONAN ÖLÜME ELİNDEKİ KILIÇLA GİDER!
YA DA BEN YENİLENE KADAR BU ŞEYE KARŞI...
KOYACAĞIM!
O ZAMAN... UMUTSUZLUĞUMU HOŞ GÖR!

YUKARIDA...

SESSİZ OLUN!

MERAK ETME, BU GECE BİTMEDEN DAHA ÇOK FIRSATIN OLACAK!

İŞLERİNİ ÖYLE ÇABUK BİTİRDİNİZKİ...

KILICIM KAN'A DOYAMADI!

BEN DE BUNU...

UMUYORDUM.

HEY... ARKADAŞIMI KURTARMAK İSTESEM DE... BELKİ BENİM BURADA KALIP SİZİ KORUMAM İYİ OLUR?

KENDİNİ DE, TABİİ Kİ!

HOBB'UN CESARETİNİ SORGULAMA...

SARAYDA DAHA ÖNCE DÖĞÜŞMÜŞTÜ!

YETERİNCE KONUŞTUK!

BU YÖNDE PRENSİMİZİN ÖZGÜRLÜĞÜ YA DA...

HEPİMİZİN ÖLÜMÜ? HOBB ÖNDEN GİDECEK.

BANA ONUR VERDİNİZ!!

ÇIKIŞTA DA ÖNDEN ÇIKARSAM, DAHA DA ONURLANIRIM!

KENDİ KARANLIK ODASINDA...

GATH UYANIR!

AŞAĞIDA...

CONAN TÜM GÜCÜYLE ÇABALAMAKTADIR... BACAKLARININ VE...

KOLLARININ SÖREMEDİĞİ KISIMLARINDA BİR EMİ HİSSETMEKTEDİR...

KENDİSİNİ KISA SÜREDE KURTARAMAZSA...

KURTULAMAYACAĞINI HİSSEDER...

TAHT ODASININ BURADA OLMASI GEREK...

EĞER BİRAZ IŞIK...

..OLSAYDI!

MİTRA!

ATEŞLER KENDİLİĞİNDEN YANDILAR...

TABİİ, KADIN!

BANA HAKETTİĞİM SAYGIYI DUYMAN GEREKİR!

KULAN, GATH!

KILICIN ÇELIĞI ONU ETKILEYECEEEEEEEESTEEEEEEEE
BELKİ ?!
AMA BUNU ÖĞRENEMEYECEKSİN...
ARKADAŞLARININ ETKİLENECEĞİ İSE KESİN !.
SİHİRİM İLE BAZILARINIZ DİĞERLERİNİ ÖLDÜREREK EĞLENMEMİ...
... SAĞLAYACAKSINIZ !.
ACI TÜM BEDENİNİ SARMIŞTI ...
KASLARINI KULLANMAYA DEVAM EDER, YİNE DE...
MÜCADELE ETTİKÇE ACISI DA ARTAR, AMA KİMMERYALI ...
NNGGNNN...
... DURMAYACAKTIR !.
VE BİR AYAĞI KURTULMUŞTUR.
AHHHH!
NEDEN BU KADAR SOLUK OLDUĞUNU BİLİR ...
YAKINLARDAN GELEN SES DİKKATİNİ ÇEKER...
NEDEN KURTULMAYA ÇALIŞMIYORSUN.
BURADA SENDEN FAZLA KALDIM. DAMARLARIM
... DİĞER MAHKUMUN BAĞLI OLDUĞU DUVARLARIN KIZILLAŞTIĞINI SEÇER !.

UZUVLARININ DARLAŞMASINA RAĞMEN, KURTARDIĞI AYAĞINI YAŞAYAN YERE VURUR...
ASLINDA YUMUŞAKTIR...
İÇİNDE SAKLADIĞI SIVI SAYESİNDE...
TEKRAR SALDIRIR...
VE TEKRAR...!!
GATH'IN DÜŞMANLARINA ÖLÜM!
GATH'IN DÜŞMANLARINA ÖLÜM!
BAŞKA ŞARKI BİLMİYORMUSUNUZ...
BU ŞARKI...
...KISA SÜRECEK!
VE YENE...
SALDIRIR...!
SONUNDA YERDEKİ ET AYRILIR...!
KAN HIZLA BOŞALIR.
YARALI ORGANIZMA BU AKINTIYI DURDURMAYA ÇALIŞIR...

UZUVLARDAN BİRİSİ SÜRÜNMÜŞ KÖPEK GİBİ AKINTIYA YÖNELİR...
YANINDAKİ İSE...
İYİCE ZAYIFLAMIŞTIR!
DAHA KOLAY ULAŞABİLECEĞİ BESİNİ BULMUŞTUR.
KOLLARI İSE HALA SIKICA TUTULMAKTADIR!! KENDİSİNİ OLABİLECEKLERİ...
... BİLDİĞİ İÇİN CONAN, BACAKLARINI YUMUŞAK AMA...
... KATI DUVARA YASLAYIP KENDİSİNİ...
... KURTARIR!
ELLERİ NEREDEYSE İSSİZ BİR ŞEKİLDE ACIMAKTADIR...
CONAN BUNUN GEÇİCİ OLDUĞUNU BİLİR...
ASALAK UZUVLARI İSE ARTIK UMURUNDA DEĞİLDİR...
SENİ ÇIKARTIYORUM...
PRENS YADA DİLENCİ.. KİMSE BÖYLE ÖLEMEZ!
HAYIR!. BENİ BIRAK ÇOK GEÇ...
HALA YAŞIYORKEN GEÇ DEĞİLDİR...
ANCAK ADAMI KURTARIKEN BİLE DOĞRU OLMADIĞINI BİLİR...
UHNNNN
MİTRA!
TUTULAN UZUVLAR ARTIK İYİLEŞMEMEK ÜZERE YOK OLMUŞ.

BUNU KENDİSİ DE BİLİR..

LÜTFEN, ACI ÇEKİYORUM..!! BENİ...

NE YAPA...

ÖLDÜR, ÖLDÜR!

KILICIM YOK...

ELLERİN... TEK GEREKLİ SİLAHLAR...

LÜTFEN, BARBAR... MERHAMET ...

LÜTFEN...

YERALTINDAKİ SESSİZLİKTE BOYNUN KIRILMASI GÖK GÜRÜLTÜSÜNÜ ANDIRIR..!!

ŞİMDİ SARAYIN ALTINDA YAŞAYAN İKİ CANLI VARDIR...

ANCAK CONAN...

...TEK OLMAYI PLANLAMAKTADIR...

YOLDA ÇIZMELERİNİ VE KILICINI BULUR. ONLARI ALMASI...

...YETECEKTİR!

YİNE DE TEKRAR HİSSETMEYE BAŞLAYAN KOLU KILICI KALDIRIR...

VE BU İNSANLIKTAN UZAK MIAHZENE NEFRETLE BAKARAK...

ONA SALDIRIR...

PARLAYAN ÇELİK DEFALARCA İNER..!!

HAYIR!. O YÜZ-DEN DEĞİL...

SEN!.

BANA HERKESDEN DAHA FAZLA BELA GETİRDİN!.

DAHA YE-Nİ BAŞLA-DIM...

EĞER KANIN VARSA GATH, ...

...BİRAZDAN AKACAK!.

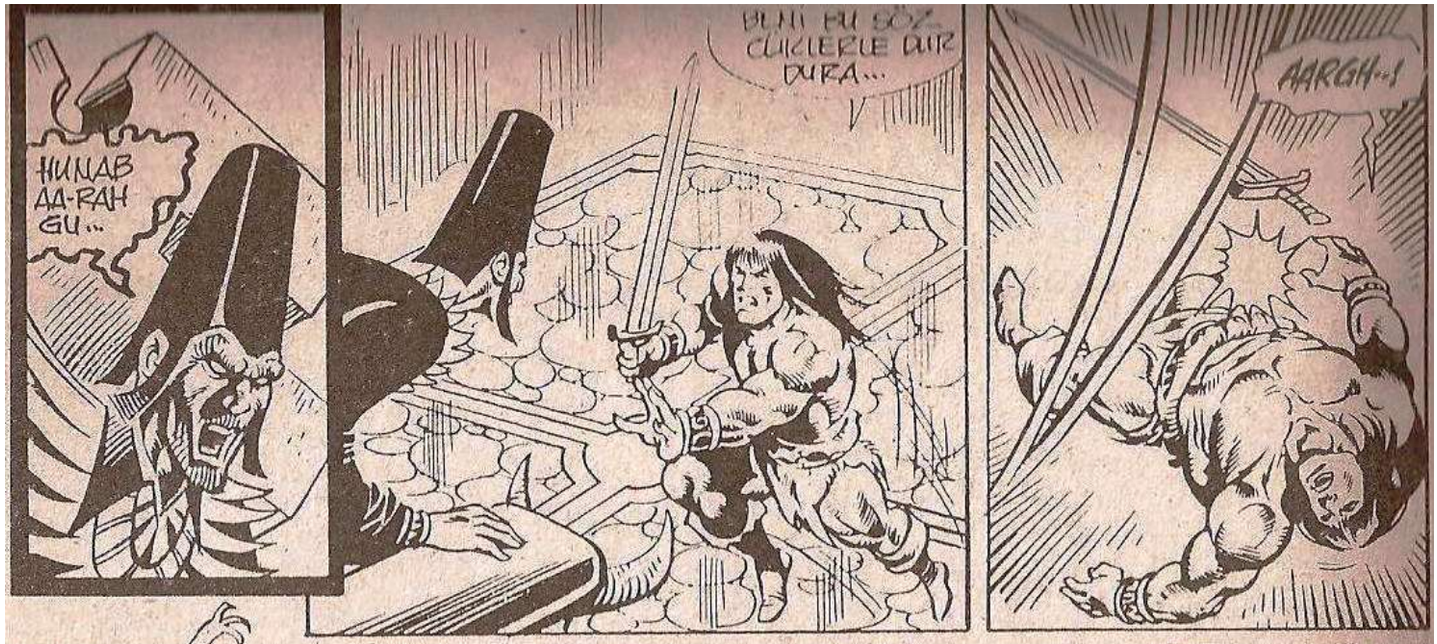
HUNAB AA-RAH GU...
BUNU BU SÖZ GÜCÜYLE DUR DURA...
AARGH...!

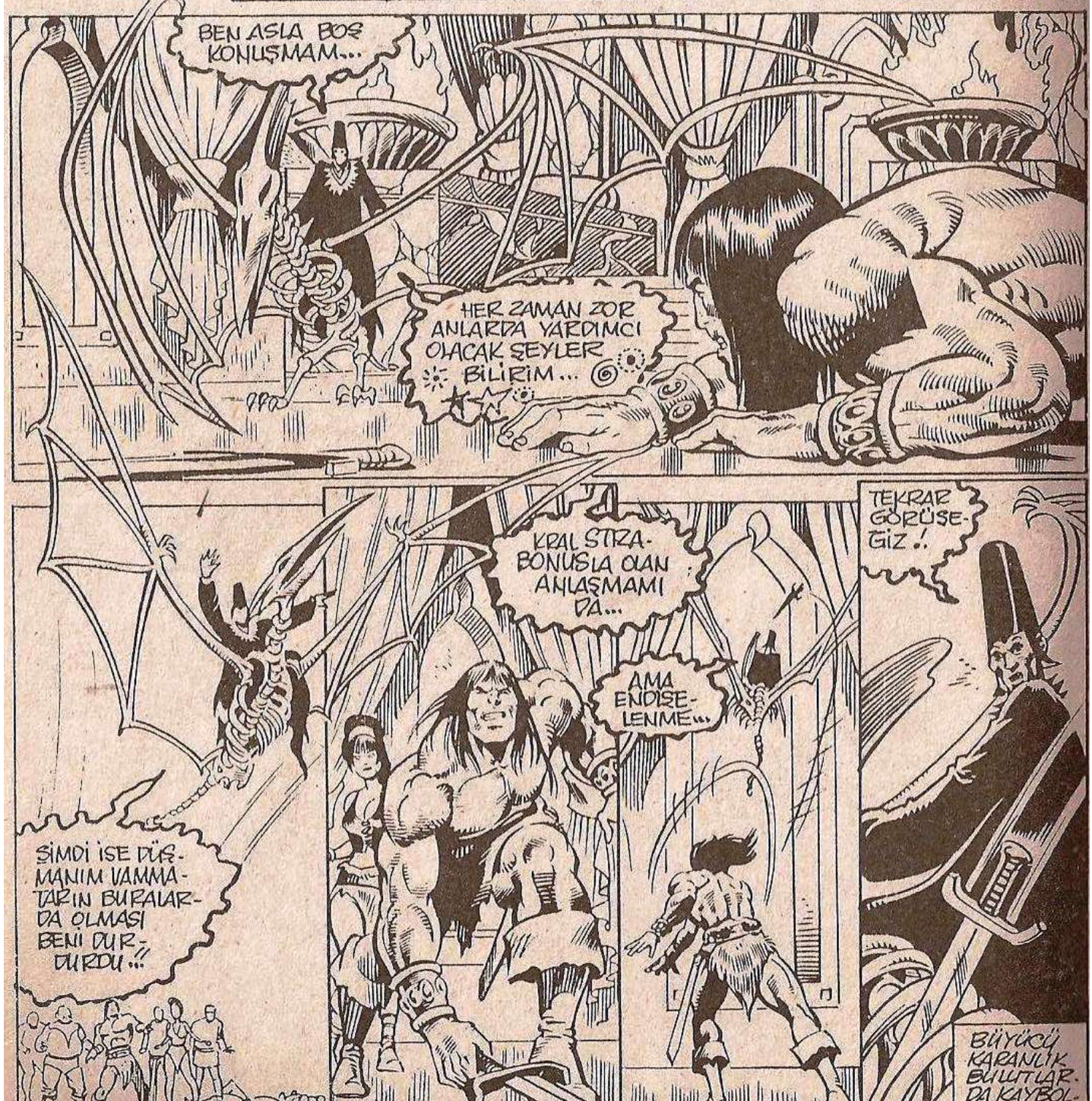
BEN ASLA BOŞ KONUŞMAM...
HER ZAMAN ZOR ANLARDA YARDIMCI OLACAK ŞEYLER BİLİRİM...
KRAL STRABONUSLA OLAN ANLAŞMAMI DA...
AMA ENDİŞELENME...
TEKRAR GÖRÜŞEGİZ!
ŞİMDİ İSE DÜŞMANIM VAMMATARIN BURALARDA OLMASI BENİ DURDURDU...!?
BÜYÜCÜ KARANLIK BULUTLARDA KAYBOL

SENİ KURTARMAYA GELİRKEN ŞU YÜZBAŞIYI HAKADIK!

ASLINDA O BİZİ KURTARDI...

AMA İŞİMİZ PRENSİ...

PRENS, ÖLDÜ!

NE? MAHZENİ DOLAŞMADAN İNANMAM!

DOLAŞ! AMA, SADECE YAŞLI BİRİNİN CESEDİNİ BULURSUN!

EĞER SENDEN BAŞKA BİRİSİ VARSA, PRENSİMİZ DEĞİLDİR...

NASIL EMİN OLABİLİRSİN?

O YAŞLI DEĞİLDİ!

FAKAT O ADAM YAŞLIYDI...

ŞİMDİ ANLIYORUM STRABONUN OYUNUNU...

OH?

BURASINI ÖĞRENMEMİZE İZİN VERİLDİ VE BİZİ DE TUZAĞA DÜŞÜRDÜ...

ADAM PRENS OLDUĞUNU SÖYLEMİŞTİ...

TUTULUYKEN İNSANLAR ÇOK ŞEYE İNANDIRILABİLİRLER...

HELE BÜYÜCÜNÜN ELİNDEYKEN...

O ZAMAN HALA PRENS'İ ARIYORUZ! KATILIRSAN KARŞILIĞINI ALIRSIN?!

EĞER KOTH'dan GEÇTİĞİNDE OLAY DEVAM EDİYORSA, SENİ BEKLERİZ...

BU ARADA BİZ ASİLER...

ZAHMANIN'dan HEMEN AYRILMALISINIZ!!

BENİ DUYDUN, KADIN!.
MİTRA ADINA!. UZUN BİR UYKUDAN DAHA YENİ UYANDIM, AMA...
LORDUM... ARALARINDA...
CONAN VAR!.
SULAM, YAILA, GODRİK...
SÖZKİ, KOTH'LU AŞİLER SİZE ZARAR VERMEDEN AYRILACAKLAR!.
SAĞOL EŞKİ DOŞTUM! FAKAT...
O ŞİŞMANI KOTH'LUYA BENZEMİYOR...
O AVRUPALI HOBB, KRALIÇEM!.
ONU HATIRLAMALISINIZ, ÇÜNKÜ...
CONAN!
SİZİ BÜYÜLEYEN BİR SİHİRBAZA KARŞI SAVAŞTI!.
BİRSEY... DEĞİLDİ...
BİR AN ONU, BİRBİRİMİZİN BOĞAZIMIZA SALDIRMAMIZA NEDEN OLAN SERSERİYE BENZETTİM!.
CONAN ONU ÖLDÜRMEYE YEMİN ETMİŞTİ...
ONA GÜVENİRİM!.
HOBB İYİ SAVAŞÇIDIR!. BELKİ ARTIK EKSİĞİ OLAN SARAY MUHAFIZLARINA KATILIR...
BENİM YERİM SENİN YANIN CONAN, YOKSA
KESİNLİKLE KABUL EDERDİM!.

BASKA ZAMAN O HALDE..!!
ARKADAŞINLA BIRAZ KALIP BIZE OLANLARI ANLATMALISIN CONAN...
YARIN YOLA ÇIKMALIYIZ EFENDİM...
FAKAT BU AKSAM İÇİN İKNA EDEBİLİRİZ..!
KUTLAYALIM.! BİZ HAZIRLIK İÇİN EMİR VERİRİZ..!!
YAILA YAPA GORDRİK SENİ AŞLA GÖRMEMİŞLERDİ...
HİZMETÇİLERİ GÖRMÜŞTÜ
YA BİRİSİ BENİ İHBAR ETSEYDİ ?!..
O ZAMAN YEMEĞE KADAR KARARA VARMAN GEREK..
MÜTHİŞ BİR YEMEK İÇİN RİSKE ATILACAKSIN, YA DA KAÇACAKSIN ?!.
GÖRÜNÜŞE BAKILIRSA, HOBB BU KARARDA ZORLANMAYACAK...!!
BİRİNİZDE YÜZÜMÜ KAPATACAK BAŞLIK VAR MI ?!

012D

SAYI: 254

CONAN THE BARBARIAN®

ROY THOMAS	MIKE DOCHERTY	ERNIE CHAN	NEL YOMTOV	JOHN COSTANZA	MIKE ROCKWITZ	TOM DeFALCO
YAZAN	DESEN	ÇİNT	ÇİNT	TİPLEME	YÖNETMEN	GENEL YÖNETMEN

KADEHİMİ, BİZİ O ŞEYTAN KULAN GATH'TAN KURTARAN CONAN İÇİN KALDIRIYORUM ...

EVET GODRİK.

SİR HOBB, ETİ ÇIĞ ÇIĞ MI YİYORSUNUZ?

CONAN İLE YAPTIĞIMIZ KOTH YOLCULUĞUNDAN SONRA EVET...

KAN HAYAT DEMEKTİR ...

SANIRIM BİZLERE HERŞEYİ ANLATMADINIZ ...

BİZE BUNU DA ANLATIRMISIN, CONAN?

ÖMRÜMÜN ONALTINCI KIŞIYDI...

AESGAARD'da KARLARDA YÜRÜYORDUM BİRDEN NİJAL LİDERLİĞİNDEKİ AKINCILARLA KARŞILAŞTIM...

ÖLÜLER ORDUSUYLA DAHA ÖNCE DE KARŞILAŞMIŞTIK EFENDİM ...

KIZI RANN HYPERBORYA'NIN BÜYÜCÜ KRALİÇESİ VAMMATAR'IN TUTSAĞIYDI.

CONAN 26 ÇAU

YAKINDA BAYİNİZDE

YAMMATAR'IN KALESİNE GİRİP KIZI ÇIKARDIM...
BEN VE YANIMDAKİLER YARAYAN ÖLÜLERE ESİR DÜŞTÜK...
BÜYÜCÜ KRALİÇE PEŞİMDEN...
NİJAL'İN ÖLÜ ASKERLERİNİ YOLCADI. ÇARPIŞMADA...
NİJAL ÖLDÜ! KIZI AESGARD'A YOLCAYARAK KURTARDIM...
ARAMIZDA AESİR'Lİ THROR ÇELİKEL DE VARDI...
YAŞLI GORM DA... TEK GÖZÜ GÖRMÜYORDU. SIRTINDA KIRIK HARPASI VARDI...
HİPERBORYA'DA
ESARET
DUMANIN İÇİNE GİRDİKTEN SONRA NE AYI, NE DE GÜNEŞİ GÖREBİLDİK...
KURUMUŞ AĞAÇLARIN ARASINDAN GEÇİYORDUK...
HİÇ BİR HAYAT BELİRTİSİ YOKTU! HİÇBİR...

VANMATAR'IN SEÇİYLE TRKTLDIK.!

İŞTE YENİ EVİNİZ YABANCILAR.!

DAHA ÖNCE BURADA NTJAL'İN BEŞ ADAMININ...

İŞKENCEYLE ÖLDÜRÜLMESİNİ ENGELLEYEMEDİĞİMİZİ HATIRLADIM...

...!ALOGA KALESİ.!

İÇERİ GİRERSEK BİRDAHA ÇIKAMAYABİLİRİZ.?

ŞANSINA KÜS ÇELİKEL.!

GİRMEM.!

GİRMİYORUM.!

HYPERBOLYA! BAĞURMAYI...

BÖYLE CESUR BİRİNİ YALNIZ BIRAKAMAZDIM ...

ZİNCİRLERİMİZE RAĞMEN KURTULMA ŞANSIMIZ VARDI ...

AMAK, YAŞAYAN ÖLÜLERİ UNUTMUŞTUK...

VAMMATAR'IN EMRİYLE İKİ ÖLÜ BİZE YAKLAŞMAYA BAŞLADI ...

THROR VE ÖLÜ KARŞI KARŞIYAYDI...

THROR KILICINI SAVURDU..

KILICI ÖLÜYÜ DELİP GEÇTİ!.

AMA BİR DAMLA KAN YOKTU!. ÖLÜ İSE...

AYAKTA VE KAYITSIZDI ...

YAVAŞÇA ELİNİ UZATIP...

KILICI CANSIZ BEDENİNDEN ÇIKARDI..

THROR YOLUN SONUNA GELDİĞİNİ ANLAMIŞTI...

CONAN, DEVAM MI?

ÖLMEK İSTİYORSAN ET?

BURADA VEYA İÇERDE NE FARKEDER...

SÖZÜMÜ DİNLEYİP TESLİM OLDULAR...

KAZANMA ŞANSIMIZ YOKTU!!

KAVHLA ONLARA EŞİR OLDUKLARINI HATIRLATTI...

KAN BEYNİME HÜCUM EDİYORDU...

İNTİKAM YEMİNİ EDEREK, GÖZLERİMİ ONA DİKTİM!

KRALİÇE BUNDAN...

BÜYÜK KEYİF ALMIŞTI!

TALİHSİZ AKINCILAR HALOGA

KAPILAR HEMEN KAPATILDI...
CESETLERİ YENİ ÖLÜLER SALONUNA...
ESİRLERİ ZINDANA GÖTÜRÜN...
CONAN KALSIN!
BENİMLE GELECEK.
DUYDUN MU?!
O ZAMAN ÇOK GENÇTİM.
KORİDORDA.. BENİ NİÇİN İSTEDİĞİNİ MERAK EDİYORDUM..
İŞKENCEDEN KORKMUYORDUM...
BEKLEYİN, LOHİ SİZE HABER VERECEK...
UZUN BİR BEKLEYİŞTEN SONRA...
KRALİÇE HAZIR!
BİR BÜYÜCÜ BİLE GENÇLİĞİN GÜCÜNE KARŞI KOYAMAZ!
TAHMİNİ DOĞRUYDU...
KRALİÇENİN YATAK ODASI...
ARTIK EMİNİM...
KÖPEK GELSİN!
SONRA KAPIYI KİLİTLE!

SEN BASİT BİRİSİN, AMA APTAL DEĞİLSİN.!
NEDEN BURADASIN BİLİYORSUN ...
DİMİ?
SENİ ÖLDÜRMEME KİM ENGEL OLACAK?
...DURDURABİLİRMİSİN?
ETRAFINDA PENCERE, YADA KAÇ'I VARMI?
BENİ ÖLDÜRÜRSEN, SEN DE ÖLÜRSÜN.!
DİNLERSEN YAŞARSIN.!
HAYATINI BAĞIŞLARIM ...
HAYATIMI...
YAŞAYAN ÖLÜLERİ GÖRDÜN...
ÇOK YALNIZIM.!
ADAMLARIMI DAHA GÜÇLÜ YAPMAK İÇİN GİYSİLER ÜRETMEYE ÇALIŞTIM...
BU ALTIN İŞLEMELER ÇOK UZAKLARDAN GELDİ.!
KİMMERYA'DAN ÖTESİNİ GÖRMEDİM. AMA BİR GÜN ÇOK UZAKLARA BİLE GİDECEĞİM.!
ZAMORA, AKİLONYA VE TURAN'A KADAR.!
UNUT BU HAYALLERİ...
BU GECE BENİM OLACAKSIN, SONRA DA...
YAŞAYAN ÖLÜLERİME KATILACAKSIN.!
KİMSEYİ BULAMAYINCA YATAĞINA ONLARI MI SOKUYORSUN?

KÜSTAHLIĞIN...
HOŞUMA GİTTİ.! AMA ARTIK...
SABREDEMİYORUM.! KONUŞMAYI KESİP...
BEDENLERİMİZİ, BİRLEŞTİRELİM.! ATEŞİM SENİ KAVURACAK...
VE DE DONDURACAK.!

BEN ATEŞ VE DE BUZ'UM.!
HEPSİNİ TAPACAKSIN.!
OLANLAR ÇOK ÖZELDİ, SİZE...
ANLATAMAYACAĞIM.!

KENDİME GELDİĞİMDE YANIMDA KİMSE YOKTU...
DELİKANLI...
YOKSA SANA CONAN MI DEMELİYİM?
KALK
İŞİMİZ VAR.!
NELER OLDUĞUNU ANLAYAMAMIŞTIM...
AMA BAZI

GÜZE ATE-SİNİ GÖR-MÜŞTÜM...

NEREDEYSE BÜTÜN GÜCÜNÜ TÜKETMİŞ-Tİ.! OYSA ŞİMDİ...

HERŞEY FARK-LIYDI.!

BURDAN FARK-SIZDI...

KRALİÇENİN BAKIŞLARI KARARLIĞINI GÖSTERİYORDU...

CONAN YA-NILMIYORSAM

ONLAR SENİN DOSTLARIN.!

CONAN, YUKARIDA İŞİN NE ?!

KÖR MÜSÜN? ÖNÜNÜZ İŞTE...

KUR-TULMA-YA ÇALIŞI-YOR.!

BİZE YARDIM ETMEK ZORUN-DA.!

MİĞFERLİ DOĞRU SÖY-LÜYOR...

EĞLENCE SONA ERDİ.!

BÜYÜCÜLERİN HER ZAMAN BÖYLE UKA-LAMIDIR ?!

İKİNİZ DE KESİN.!

YOKSA ARENAYI BOYARSINIZ ...

ÖLMEYECEKSEM, BURADA İŞİM NE?

NE KADAR ŞANSLI OLDUĞUNU ANLAMAN İÇİN, ONLARIN NASIL ÖLDÜĞÜNÜ GÖRECEKSİN...

ANLAMAN İÇİN DAHA SOMUT ŞEYLER LAZIM!

BİZE YARDIM ET CONAN!

BİZE SADECE KENDİMİZ YARDIM EDEBİLİRİZ!

BU ŞARKIYI DİNLEYİN!

CEHENNEMDEN TAŞAN ACEVLER KILIÇLARIMIZI YUTMUŞTU...

BUZLU IRMAKLAR BİLE ONUNLA TUTUŞMUŞTU ÖLÜLERİN DÖNMÜŞ KEMİKLERİ

BİZE ANIMSATTI BUGÜNÜ...

SON ANIMIZDA

KAVULA, AÇ KAPILARI!

ÖLÜ ASKERLER İÇERİYE GİRSİN!

ELBETTE! FAKAT BEN...

MİTRA! GÖRDÜĞÜMÜ SEN DE GÖRÜYORMUSUN?!

SON SAVAŞTA ÖLEN ASKERLER...

İNANILMAZ!!!?

EN AÇIMASIZLAR!

VANMATAR SİLAHLARI YOK...

SİLAH MI?!

KRALİÇE DOĞRU SÖYLÜYORDU...

AMA BİRİ PES ETMİYORDU!
YAŞLI GORM ÇOK HIRSLIYDI!
HARPA'SINI BİLE SİLAH GİBİ KULLANIYORDU!!
ONLARIN HEPSİ DOSTTU...
BİRBİRLERİNE ÖLDÜRTMEK ZORUNDA DEĞİLDİN!
BÖYLE İSTİYORUM...
BÜYÜNÜN TAMAMLANMASI İÇİN BU GEREKLİYDİ...
BU GECE ÖLEN HERKES ORDUMA KATILACAK!
ÖYLEYSE...
NEE?
BİRKAÇ HYPERBORYALIYI DA YANIMDA...
... CEHENNEME GÖTÜREBİLİRİM!
İSTESEM VAMMATAR'I MIZRAKLAYABİLİRDİM!
NÖBETÇİLERİ KOSTURDU! MUTLAKA...
ARENAYA İNMELİYDİM!
AMA O İBLİST YOK EDEMEZDİM...

Ö ANDA BAZALY IOGAR, GORM'U ÖLDÜRMEK ÜZEREYDİ...
HAYIR!
BİR ÖLÜYÜ TEKRAR ÖLDÜREMEZDİM.
AMA BİR KALKAN OLARAK KULLANABİLİRDİM...
CONAN, ARKANDA!
HEMEN DÖNDÜM...
ARRRGH--!
BİR DOST NEREDEYSE KAFAMI KOPARACAKTI!?
GERİYE ÇEKİLMEK ZORUNDAYDIM!
TANIDIK BİRİ...
NİJAL!
ESKİDEN AKINCILARIN ŞİMDİ ASKERLERİM LİDERİ NİJAL...
ÖLDÜR ONU!

ARKADAŞLARINA KARŞI KOYMAZSAN, YARAMAZSIN.!

DÜZGÜŞÜRSEN BAĞIŞLARIM...

NİJAL'İN CESEDİYLE BİLE SAVAŞAMAZDIM...

VANMATAR'IN SEVGİLİSİ OLMAK İÇİN BAĞIŞLAMAK İSTEMİYORDUM..

NİJAL, SONU MU HAZIRLAMAK ÜZEREYDİ.!

BİRDEN ŞANSIM DÖNMEYE BAŞLADI...

KRALİÇEM...

AESİRLİ SAVAŞÇILAR KALEYİ KUŞATMIŞ.!

NE?

KOMUTANLARI, KIZ.!

BU MUTLAKA RANN'DI ...

NİJAL'İN KIZI.!

DUYDUN MU, KIZIN!

SENİ KURTARMAYA GELMİŞ.!

NİJAL BENİ ANLAMIYORDU...

NİJAL, BIRAK ONLARI.!

DAHA ÖNEMLİ GÖREVİN VAR ŞİMDİ.!

ÖLÜYÜ CANLILARA KARŞI SAVAŞTIRACAK...

ÇILGIN, KRALİÇE.! NE ZAMAN DURACAK?.!

BÜTÜN DÜNYA YAŞAYAN ÖLÜLERLE DOLDUĞUNDA..!!

İKİNİZ, İÇERİ GİRİN.!

KRALİÇE ÖLDÜRÜLMENİZİ İSTEYENE KADAR ZİNCİRLİ KALACAKSINIZ.!!

BU ZİNCİRLERİ ŞEREFLE TAŞIYACAĞIM...

KRALICE ÖLENE KADAR DA ÇIKARMAYACAĞIM ...
ÇIKIP ASKERLERİMİZE YARDIM ET!
NE OLUR... YORSUN KİMMERYALI...
HAYDİ!
KAPIYI ELLERİM İLE KİLİTLE...
EH?
BU KAPI NEDEN...
BORİ AŞKINA!
ZAVALLI! TANRIN SENİ DUYAMAZ ...
NNNGNN...!
ONA DAHA ÇOK YALVAR...
GRRNN

BAĞIR!
ADAMIN BAĞIRACAK GÜCÜ KALMAMIŞTI!
BU, ÖLÜMÜN ONA NE KADAR YAKLAŞTIĞINI GÖSTERİYORDU...
SON SES, KIRICAN BOYNUNUN SESİYDİ...
O KAMÇIYA ARALLI CEHENNEMİNDE İHTİYACIN...
...KALMAYACAK!
ONU ÜZERİNDE KULLANMAYI GÖSTERDİM.
CONAN, İŞİM BİTİK SEN KENDİNİ KURTARMAYA ÇALIŞ...
DUYAMIYORUM...
KAVGA SIRASINDA KULAKLARIMA BİR ŞEY OLDU...
AESİRLİ'YE BURADA OLANLARI AÇIKLAYACAK KADAR VAKTİM YOKTU...
PANN KALENİN İÇİNE GİRMEYİ BAŞARMIŞTI...
KABİLESİNİN SAVAŞÇILARI DA ONU İZLİYORDU...
PATLAYAN FIRTINA HEM ONLARIN HEM KALEDEKİLERİN İŞİNİ ÇOK ZORLAŞTIRIYORDU...

HIÇBİR AESİRLİ YARALASAN SİLAHLI ASKERLERDEN KORKMUYORDU...
AMA ŞİMŞEĞİN PARILTISI...

YARALANANLARIN ÖLMÜŞ OLAN DOSTLARI OLDUĞUNU GÖSTERMİŞTİ...

RANN, YARDIMA ÇAĞIRDIKLARINA, ÖLÜLER ORDUSUNDAN SÖZ ETMEMİŞTİ..
ŞİMDİ O DA DONUP KALMIŞTI.!!

AŞAĞIDA...
AESİRLİLER KALEYİ ELE GEÇİREBİLİR Mİ?
SAĞ KALABİLİRLERSE ONLAR İÇİN BAŞARI SAYILIR!?
KAYALIKLARIN ARASINDAN GEÇEN BU MAĞARALAR NEREYE ÇIKIYOR?!
ŞARKIMI HATIRLASANA GORM...

ŞARKIM MI...
EVET.! VAMMATOR DA KALENİN ALTINDA...
CEHENNEM ALEVLERİ VE BUZDAN NEHİRLERDEN...
BAK...
...SÖZ ETMİŞTİ.! ONLARI BULMAK ZORUNDAYIZ...

İYİ BAK.!

SAFKIDA ANLATILAN YER...

CEHENNEMDEN ÇIKAN ALEVLER...

VE BUZDAN NEHİRLER!

EVET!

YAPILACAK TEK ŞEY KALIYOR!

ÖLÜLERİN KEMİKLERİ ŞU AŞAĞIDAKİLER OLMALI...

ASIRLAR ÖNCE ÖLDÜRÜLMÜŞ HYPERBORYALILAR...

YUKARDA...

SAVAŞIN AESİRLİLER!

YA ZAFER YA ÖLÜM!

IOHHH, ÖLÜLER ORDUSUNUN BAŞARISI FEVKALADE...
EVET! AMA GENÇ KIZ HALA ASKERLERİN BAŞINDA!
İŞİ BİTTİ...
...ARKANA BAK!
DÜŞMANINI GÖRMEK İSTİYOR MUSUN?
SENDEN KORKMUYORUM!
BENİ DURDURAMAZSIN!
ŞIMŞEK TEKRAR ÇAKINCA...
BA...BA...BABAAAA!
DONUP KALMIŞTI...
KENDİNİ ONA KARŞI SAVUNAMIYORDU...
OYSA NİJAL KIZINA ÖLDÜRÜCÜ DARBEYİ VURMAK ÜZEREYDİ...!
DONDURAN ÖLÜM KORKUSU DEĞİLDİ...

AMA O VURUŞU...
ASLA YAPAMAYACAKTI...
SAPLANAN MIZRAK, SONSUZA DEK..
ONUN RUHUNU TESLİM EDİYOR. ÖLÜ. GERÇEKTEN ÖLMÜŞTÜ!
RANN..
RANN!
KENDİNE GELMESİ İÇİ ONU TOKATLADIM...
İŞE YARAMIŞTI...
O HERŞEYDEN ÖNCE AESİRLİ VE NİJAL'İN KIZIYDI...
ASKERLER!
CONAN SIRRIMIZI ÖĞRENMİŞ...
ONU ÖLDÜRÜN !!!
ÇOK GEÇ!
AESİRLİLER, SİLAHLARI ALIN, ÇABUK!
ONLARI YOK EDEBİLİRMİYİZ!?

BU SIRRININE OLDUĞUNU BİLMİYORUM AMA KILIÇ HARİKA!
OH--
YAKALA CONAN!
KAFANI ÇOK İYİ KORUMALISIN!
MİĞFERİM...
SAĞOL!
ÖLÜLERİMİZİN ANISINA!
HEMEN BURADAN ÇIKALIM!
ÖLÜLERİMİZİN ANISINA!!
HEPSİYLE BAŞEDEMEYİZ...
BURADAN

KAÇMALARINA İZİN VERMEYİN!
ÜZERLERİNE SALDIRIN!
HEPSİNİ YOKEDECEK KADAR BÜYÜLÜ SILAHA SAHİP DEĞİLLER!
DOĞRU SÖYLÜYOR, KANN...
ADAMLARINIA YUKARI TIRMAN...
AMA SEN..
BEN DE ARKANIZDAN...
ÜZERİME GELEN THROR ÇELİKEL'di!
BENİ YOK ETMEYE KARARLIYDI...
ONUN RUHU DA SONSUZ HUZURA KAVUŞUNCA...
HALOGA KALESİNİ GÖRDÜM...

PEŞİMDEKİLER GÜNEYE GİTTİĞİMİ SANIYORDU, OYSA BATIYA KAÇIYORDUM...

GORM'U ZİNCİRLERDEN KURTARMIŞTIM, AMA BEN HALA ZİNCİRLİYDİM...

BENİ ZİNCİRE VURANI ÖLDÜRÜNCEYE KADAR ÇIKAMAYACAĞIMA YEMİN ETMİŞTİM...

BRYTUN'A DAKİ BİR SAVAŞTA O KİŞİYİ ÖLDÜRDÜM...

...AMA BU BAŞKA BİR ÖYKÜ!

BU ÖYKÜYÜ ÜÇÜNCÜ SAYIDA ANLATMIŞTIK...

ÇOK İNANILMAZ BİR ÖYKÜYDÜ CONAN.

BEN ONUN HER SÖZÜNE İNANIYORUM!

KOCAMI BAĞIŞLA CONAN!

LORD'U BANA İNANMADIĞI İÇİN SUÇLAYAMAM, KRALİÇEM!

ARKADAŞIM BİLE SONUNU DUYMADAN UYUDU...

NEDEN BÖYLESİYLE DOLAŞIYORSUN?

AÇIKÇASI HOBB'UN KORKAĞIN BİRİ MİYDİ YOKSA CESUR BİR SAVAŞÇI...

...OLUP OLMADIĞINI HALA ANLAYAMADIM...

NASIL OLSA YAKINDA ÖĞRENİRİM!

GELECEK SAYI:

MOR

İNANMAYIN!

CONAN SEVERLER KÖŞESİ

Hazırlayan: Necattin Sinanç

Sayın Necattin SİNANÇ;

Bu ALFA'ya yazdığım ilk mektup. Conan Yeni Maceralar'a yeniden okur köşesi açılması beni sevindirdi. Sorularıma geçmeden önce sizleri tebrik etmek istiyorum. Çünkü, her halde bütün yayınlarınızı okumuşumdur. Hepside bir harikaydı. Böyle yayınlarınızın devam etmesi dileğiyle sorularıma geçiyorum. 1-Punisher'ın 15 günlük olması mümkün mü? Yada daha kalın olamazmıydı. 2- Yakında yeni bir çizgi roman çıkarmayı düşünüyor musunuz? (Bu çizgi roman süper kahraman mı?) 3- Conan Y.M. 178'deki Wolverine Conan'a karşı çok güzel bir "What If?"'di. Bunun gibi Conan'la ilgili başka "What If?" 'ler var mı? Varsa yayınlayamaz mısınız? 4- Geçenlerde elime orjinal bir X-MEN dergisi geçti ve çok hoşuma gitti ve sanırım herkesin de hoşuna gider. Acaba siz ALFA olarak bu güzel çizgi romanı yayınlamayı düşünmüyor musunuz? 5- Adresime broşür gönderebilir misiniz? 6- Çizdiğim resimleri yollamak istiyorum. Ama size bir sorum olacak. Resimleri çini mürekkebiyle çizmek mecburi mi? Yoksa normal mürekkepli veya ispirtolu kalem ile de çizebilir mi? Benim normal kalem ile çizilmiş çok resmim var. Yollarsam yayınlanır mı? **EMRAH SAĞLAM/Atakum-SAMSUN**

Sevgili EMRAH;
Teşekkürünüze biz de teşekkür ederiz. Sorularının cevaplarına gelince;
1- Her iki şık da olabilir. Ancak yoğun bir istek olması gerekir. Yani satışın bunu karşılaması gerekir. 2- Evet... Yeni bir kahraman daha gelecek. Ancak şimdilik ismini saklı tutuyoruz. Ayrıca daha başka yayınlarımızıda okuyacaksınız. 3- Elimize geçtiği takdirde hemen yayınlayacağız. Sizleri memnun etmek birinci görevimizdir. 4-X-MEN gerçekten güzel bir dergi. İnşallah bir gün onu da ALFA'ya kazandırırız. Biraz bu konularda sabredin. 5- Gönderildi bile. 6-Kurşun kalem dışında ve siyah renk olmak şartıyla her türlü kalem kabuldür. Gönderin yayınlayalım. Başarılar. **ALFA**

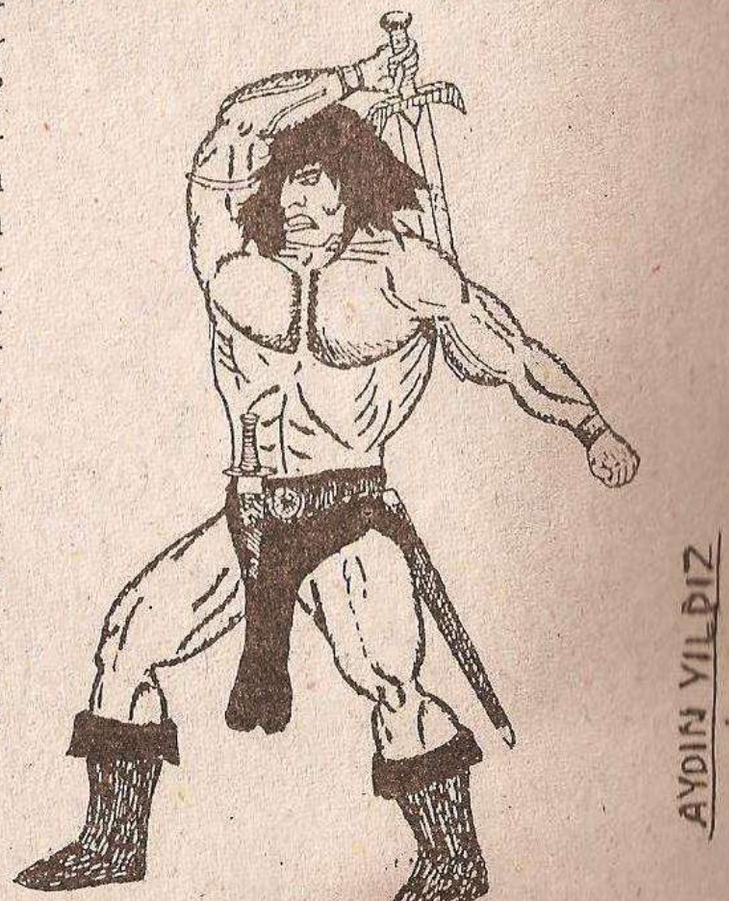

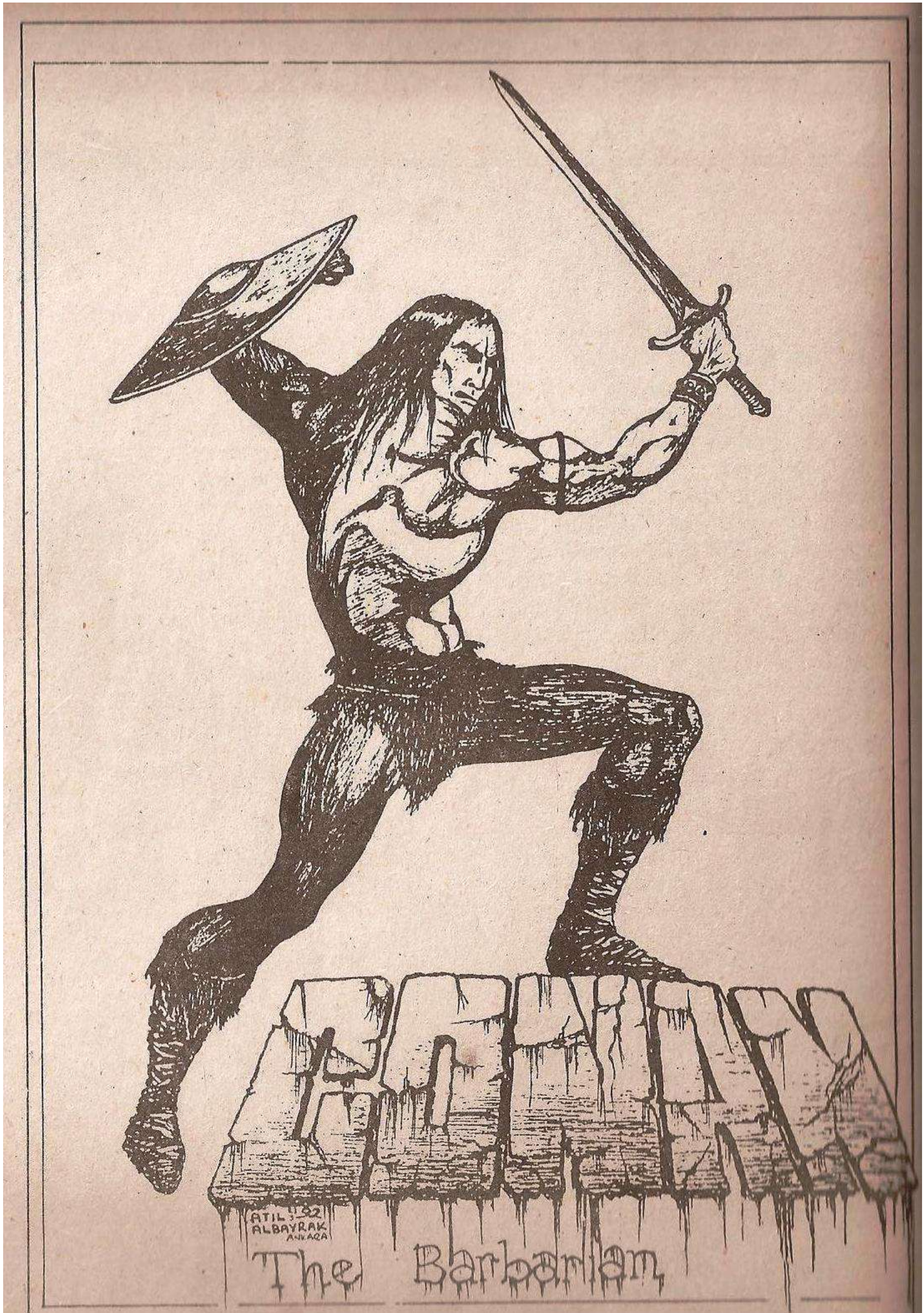
CONAN
ATIL '82
ALBAYRAK
ANKARA
The Barbarian

Sayın ALFA yetkilileri;
Ben 18 yaşında, 5 yıllık Conan okuruyom. Size 2 adet resim çalışmamı gönderiyorum. Yayınlarsanız sevinirim. Bunlarla beraber merak ettiğim

bazı konular hakkında bilgi edinmek için bu mektubu yazmak gereğini duydum. Eğer her yönden kaliteli olursa, Türk yapımı bir çizgiromanı basıp özel bir dizi halinde yayınlamak ve bunu Conan gibi uzun süreli olarak (tuttuğu sürece) devam ettirmek ne gibi zorlukları içeriyor? Böyle bir şeyi gerçekleştirmek mümkün değil mi? Benim kendime ait bir çizgiroman çalışmam var. Ve Türkiye'de benim gibi çizgiroman çizmeye çalışan ve çizgisi gerçekten güzel olup, elinden tutulduğu zaman gerçekten iyi bir yere gelecek bir çok genç çizgiroman çizerinin olduğuna inanıyorum. Böyle bir şeyi gerçekleştirmek Türk çizgiromancılığı açısından da hem gelişimi sağlar hem de bizlere gurur verir. Ayrıca şu sorularımı da cevaplarsanız daha çok sevinirim. 1- Daha önce yayınlanmış olup şu sıralar tekrar yayınlanan Conan Haftalık Kolleksiyon dizisinin 140, 150'lerle başlayan sayılarında bazı eksiklerim var. Bu sayıların tekrar yayınlanması çok uzun süre sonra alacağından, bunları posta çekiyle sipariş etmem mümkün mü? 2- Daha önce kupon karşılığı verdiğiniz Conan Yeni Maceralar'a ait cilt kapaklarından posta çekiyle isteyebilir miyiz? Ücreti nedir? 3- Conan Grafik Dizisi'nin kaç sayıs yayınlandı? Bunlar deponuzda mevcut mu? Mevcutsa kaç lira ücret karşılığı sipariş edebilirim? 4- Süper Korku, haftalık veya 15 günde bir yayınlanamaz mı? 5- Adresime broşür ve eşantiyonlarınızdan gönderebilir misiniz?

Bizlere böyle güzel çizgiromanlar kazandırdığınız için teşekkür eder, yayın hayatınızda başarılar dilerim.

ATIL ALBAYRAK / Küçükesat-ANKARA

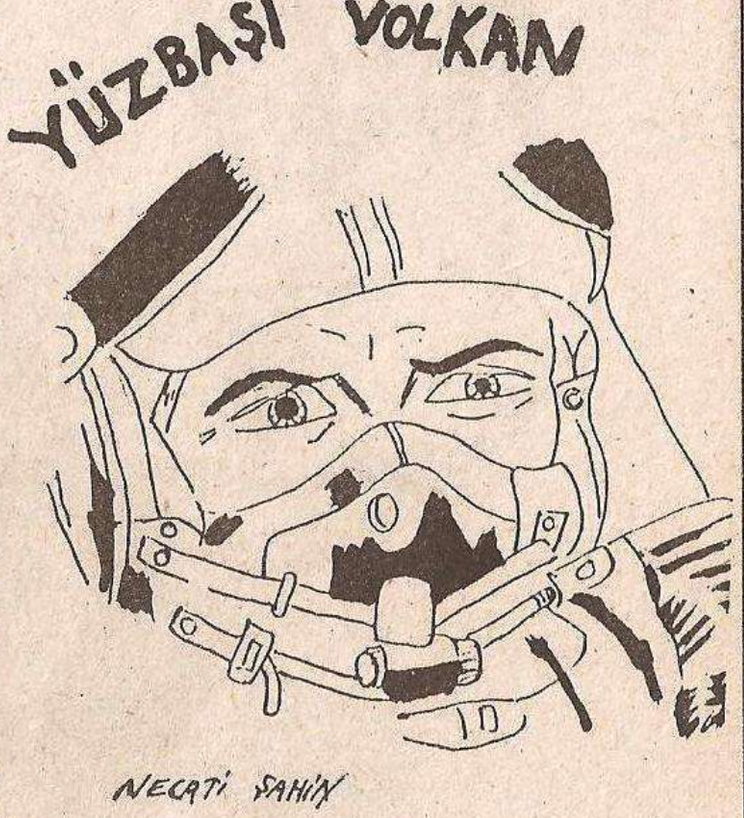

Merhaba ATIL;

Sorularını sormadan önceki fikirlerine ben de katılıyorum. İnşallah temennilerin çıkar. 1-Conan Kolleksiyon Dizisi'nin belirttiğiniz sayıları ne yazıkki depoda tükenmiştir. Çünkü bu sayıları daha önce Conan Süper Cilt olarak ikişerli sayı halinde ciltlemiştik. Zaten istek üzerine yeniden bu seriye başladık. Siz de artık bu sayıların basımını bekleyeceksiniz. 2- Belirttiğiniz cilt kapakları ne yazıkki kalmamıştır. Ama buna benzer bir çalışma yakında olacaktır. 3- CONAN GRAFİK dizisi 3 sayı olarak yayınlandı. Bunları posta çekiyle isteyebilirsiniz. (P.Ç. Hes.No:122327) Beher fiatı 3.000.TL.'dir. 4-Süper Korku bunu kaldırabilecek hasılatı elde etse elbette neden olmasın. 5- Adresinize broşür ve posta çeki gönderildi. Biz de teşekkür ederiz. **ALFA**

Sayın ALFA YAYINLARI;
Yayınlarınızı zevkle ve beğenerek izliyorum. Thor, K.A., F.D., Conan ve yeni yayınınız olan Sergio Aragone'nin Göçebe Groo'sunu çok beğeniyorum. Size bir kaç sorum olacak. 1- Bazı okuyucuların ismini bilgisayara kaydedip çeşitli hediyeler gönderiyor-

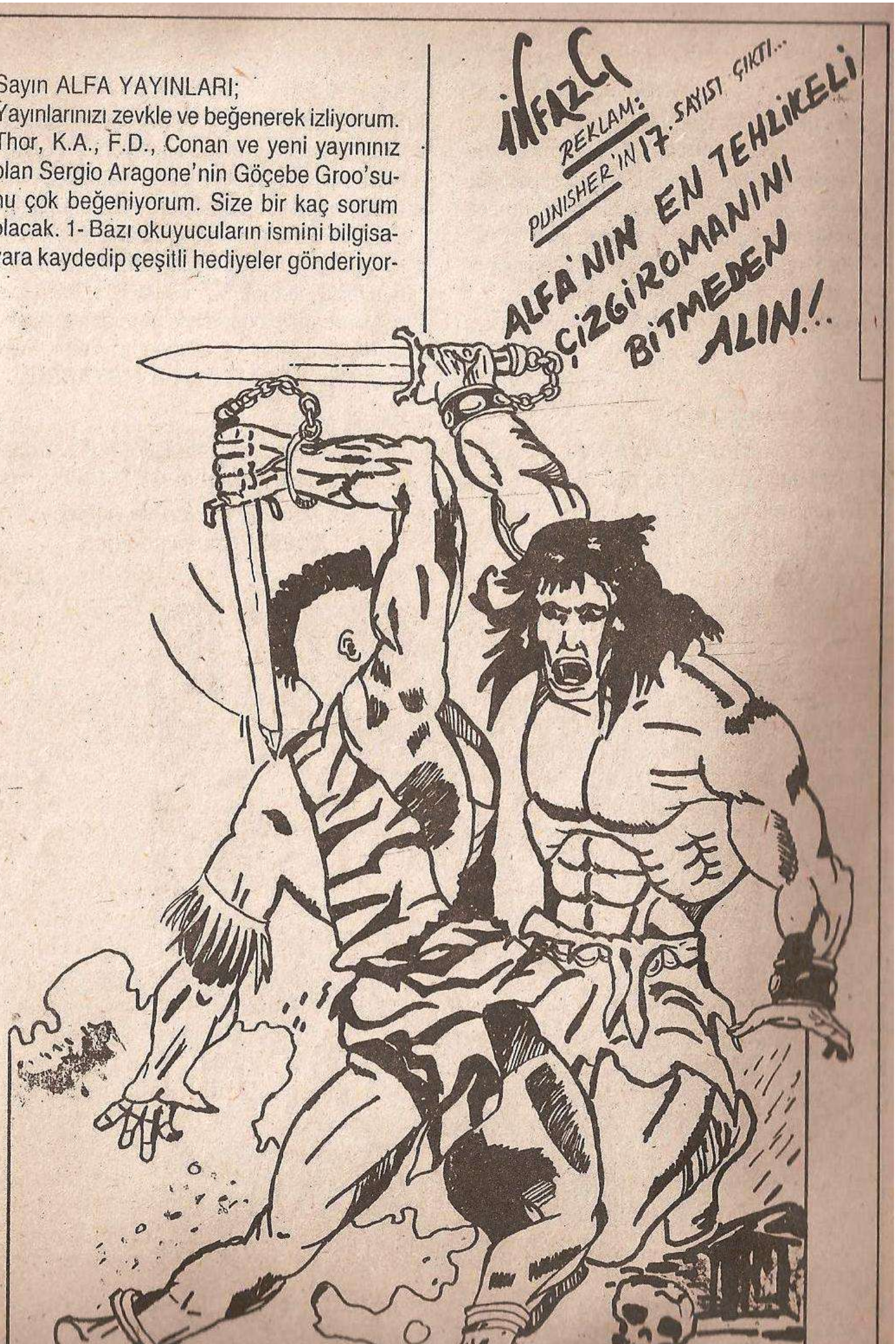

muşsunuz. Beni de bilgisayara kaydedebilir misiniz? 2- Bana K.A., Thor, F.D.'nün ücretsiz en son broşür ve posterini gönderirseniz sevinirim. 3- F.D. nasıl süper güçlere sahip oldular. Lütfen bu sorularımı cevaplarsanız çok mutlu olacağım.
Alfa Yayınları'nın bize böyle kalite yayınlar sağladığı için teşekkür ederim.
AHMET ATÇI / ADANA

Sayın AHMET ATÇI;
İsminiz ve adresiniz bilgisayara kaydedildi. Belirttiğiniz kitaplara ait poster kalmamıştır.
İyi çalışmalar.
ALFA

Sayın ALFA;
Daha öncede size mektup yazdım. Bir cevap alamadım. Tekrar söylüyorum. Yayınladığınız Yzb.Volkan macerasında savaş uçakları ansiklopedisi verdiniz. O ansiklopediden bana bir tane verirseniz sevinirim. Bir kaç tanede çizim yolladım. Yorum yapmanızıda istedim. Sizden tek isteğim savaş uçakları ansiklopedisiyle yaptığım çizimler hakkında bana fikir verirseniz iyi olur. Saygılarımla. **NECATİ ŞAHİN / İSTANBUL**

Sevgili Necati;
Çok eski olan bu yayınla ilgili soruna şu mısralarla cevap veriyorum.

Kalmamış gözlerinin neferi
Mutlaka yemelisin lüferi.

Hoşçakal. ***ALFA***

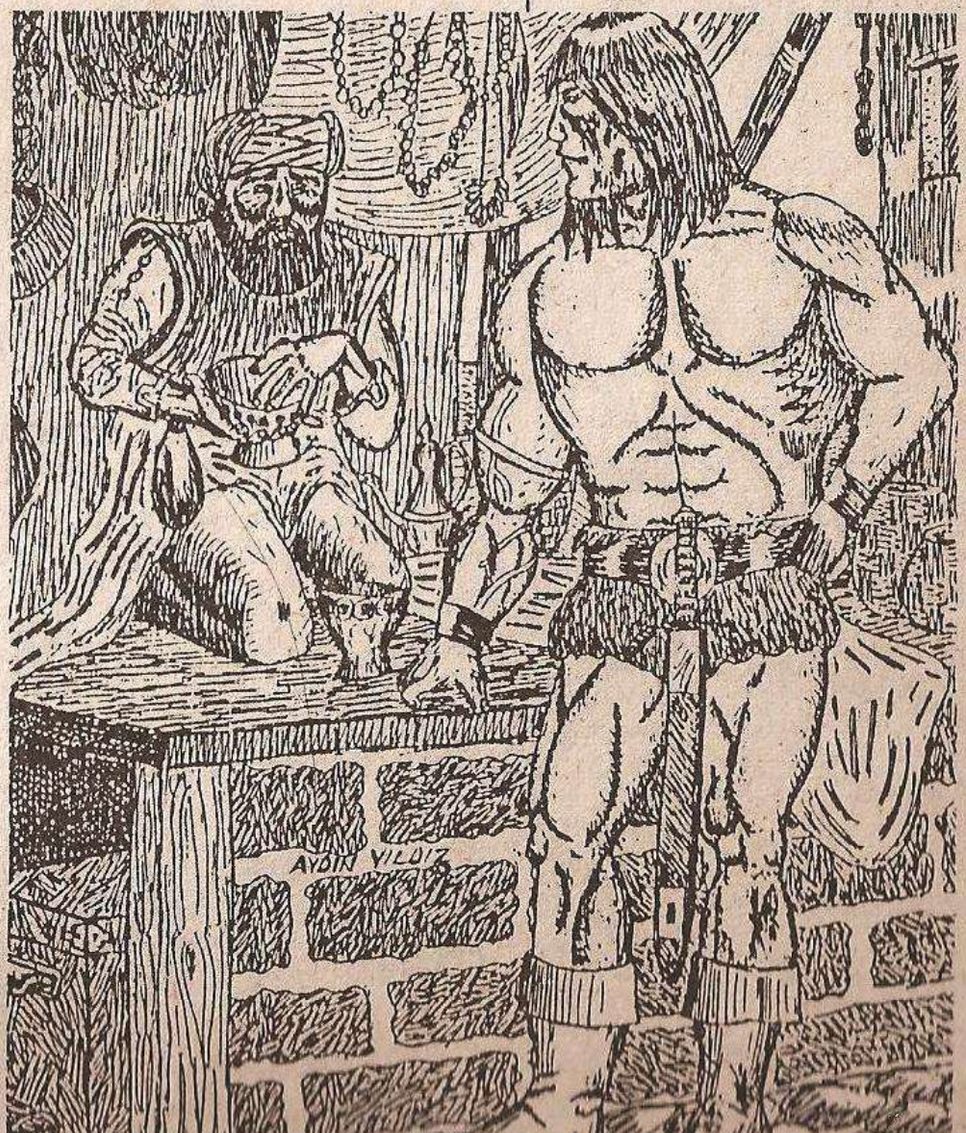

AYDIN YILDIZ

Sayın ALFA yetkilileri;
Ben Nurettin Taylan. Balıkesir'den bir Conan okuru. Yaşım 20 ve Conan'ı ilk yayınlanmaya başladığı yıllardan beri büyük bir ilgiyle okumaktayım. Buna karşılık bu ilk mektup yazışım ALFA'ya, daha önce bir yarışmanızdan 6 aylık ücretsiz aboneliği hak kazanmıştım. Şu anda Açıköğretime devam etmekteyim. Bahsetmek istedğim konu değişik bir şeyler olacak.
Dergide geçen Conan'ın çağının haritası ile günümüz haritası arasında belli bir fark var. Bu o zamanlarda kıtıların daha birleşik olduğunu gösteriyor. Fakat diğer yandan sanki günümüz halkları ile o zamanın halkları yine aynı kıtalarda benzer şekillerde bulunmakta ve yine yakın tarihimizdeki gibi birbirleriyle mücadeleleri bu sefer başrollerini Conan'ın oynadığı farkıyla sürmekte.
Vilayet Denizi'nin (Hazar Denizi) çevresinde yine eski ismiyle Turan olan Türkler, güneyinde Hirkanya olan Orta Asya Türkleri. Özellikle Turanlı'lar yakın zamandaki gibi Khauran, Khoraje ve Zambula'ya doğru yayılmış durumdalar. "Beyaz Kurdun Oğulları" isimli Conan'ın bir bölümünde ise Turan'lı bir liderin Hirkanya ile Turan'ı birleştirip büyük bir imparatorluk kurmaya çalışıyor, fakat bizim kahramanın bunu engellemesiyle son buluyor. Sanki bilinmeyen çağın dünyasını yakın çağın özellikleri işlenerek anlatılıyor. Tabii Amerika çizerleri gözüyle.
Yeniden okuyucu köşesinin başlaması çok iyi oldu. Mektubumu Conan Yeni Maceralar dizisinde yayınlarsanız sevinirim. Yayın hayatınızda başarılar dilerim. **NURETTİN TAYLAN / BALIKESİR**

Değerli okuyucu;
Harita konusundaki benzetmelerinde haklısın. Daha öncede bir çok okurumuz bu konuya değinmişti. Ancak bu harita tamamen sizin de belirttiğiniz gibi Amerikan çizerlerinin hayal ürünüdür. Conan'ı daha iyi tanımak is-

BÜYÜK FATİH KULL'DAN BİR ÖYKÜ:

AYAKBASTICI

HMM... OLDUKÇA KALABALIKSINIZ. SANIRIM BİN KÜLÇE ALTIN EDER.
HİZMETİNİN BEDELİ OLDUKÇA YÜKSEKMİŞ, İHTİYAR...

AMA BEN BU ÜLKENİN KRALI OLDUĞUMA GÖRE, BU KÖPRÜYÜ İSTEDİĞİM GİBİ KULLANABİLİRİM...

AŞAĞILIK, KÜSTALI HEZİF! KELLESİNİ ALACAĞIM, ONUN!
EĞER BANA ALTINI HEMEN ÖDEMEZSENİZ AYAKBASTICI'NIN KANINI ÖDERSİNİZ!

DUR, ALECTO. KURU SIKI ATIYOR İŞTE...

HAYDİ, İLERİ! HAYVANLARI SIRADA TUTUN!

BU KÖPRÜ, HANGİ IRMAĞIN ÜZERİNDE ?..
BİLMİYORUM, KULL. BU SEÇİDİ BİLMİYORDUM. TEK BİLDİĞİM, BU KÖPRÜNÜN BİZİ KRİSTAL KENTE YAKLAŞTIRACAĞIDIR...
BEDELİ KANLA ÖDEYECEKSİN, KRAL KULL!
NEYDİ BU SES, VALKA?
SANKİ "SİLAH BAŞINA" DER GİBİ...!
BİR AV BÖRÜSÜ!
NEREDEN GELİYOR, BU? DİŞLERİMİ TİTRETİYOR!

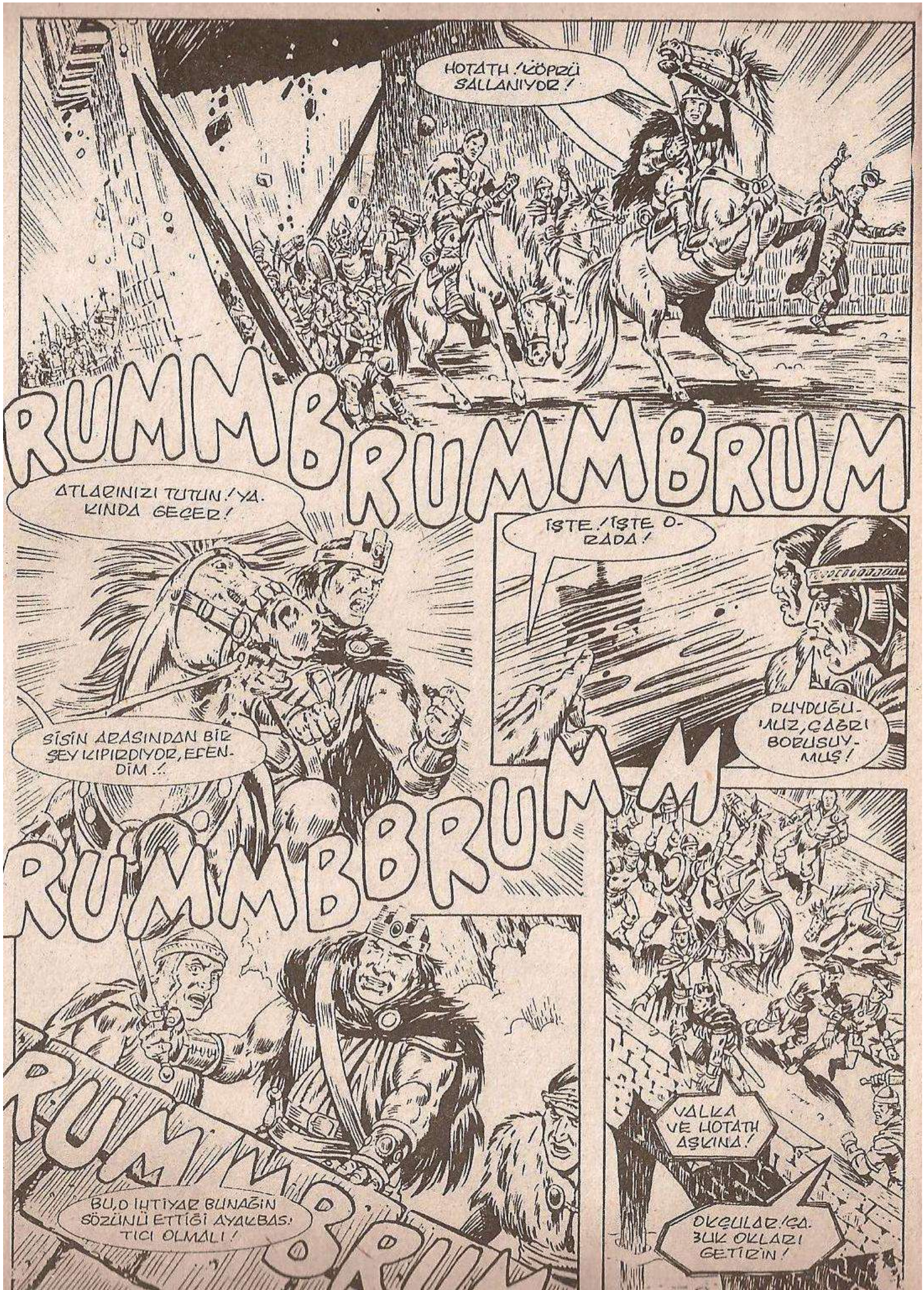
HOTATH! KÖPRÜ SALLANIYOR!
RUMMBRUMMBRUM
ATLARINIZI TUTUN! YAKINDA GEÇER!
İŞTE! İŞTE ORADA!
DUYDUĞUMUZ, ÇAĞRI BORUSUYMUŞ!
SİSİN ARASINDAN BİR ŞEY KIPIRDIYOR, EFENDİM..!
RUMMBBRUMM
RUM
BRUM
BU, O İHTİYAR BUNAĞIN SÖZÜNÜ ETTİĞİ AYAKBASTICI OLMALI!
VALKA VE HOTATH AŞKINA!
OKÇULAR! ÇABUK OKLARI GETİRİN!

GÖZLE-ZİNE NİŞAN ALIN!
ARRRRRRO
B...BUNUN GÖZLERİ YOK, EFENDİM! BU LANET OLASI YARATIK, KÖR!

ARRRRRROOOOO
NEREYE GİDİYORSUN, BRULE?

BRULE KAÇIYOR MU? ONUN KORKACAĞINA İNANAMIYORUM!..
APTAL OLMA! O PİÇ, KÖR, KUBİLMEZ!
ARRRRRRRRRRRRRRRRRRRR

HAYIR!
ARRRRO

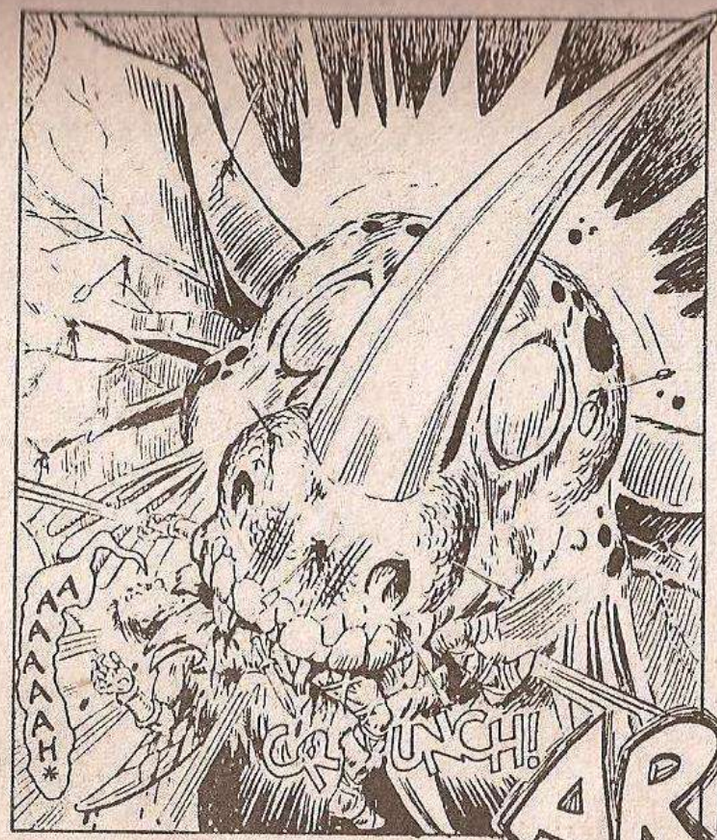
AAAAAH*
CRUNCH!

OKLARIMIZ O DEV İBLİSE İĞNE GİBİ GELİYOR!
BRULE DÖNÜYOR, EFENDİM!

ARRRROOOOO

ADAMLARI GERİ ÇEK, KULL! KÖPRÜ BEKÇİSİNİN YARDIMIYLA, O CANAVARI ÖLDÜRECEK BİR PLANIM VAR!

EĞER HAKLIYSAM... CANAVARI GAFİL AVLAYACAĞIZ!
PEKİ YA YÜRÜMEZSE?
O ZAMAN SENİNLE ÖLMEK ONURUNA ERİŞİRİM, DOSTUM KULL.

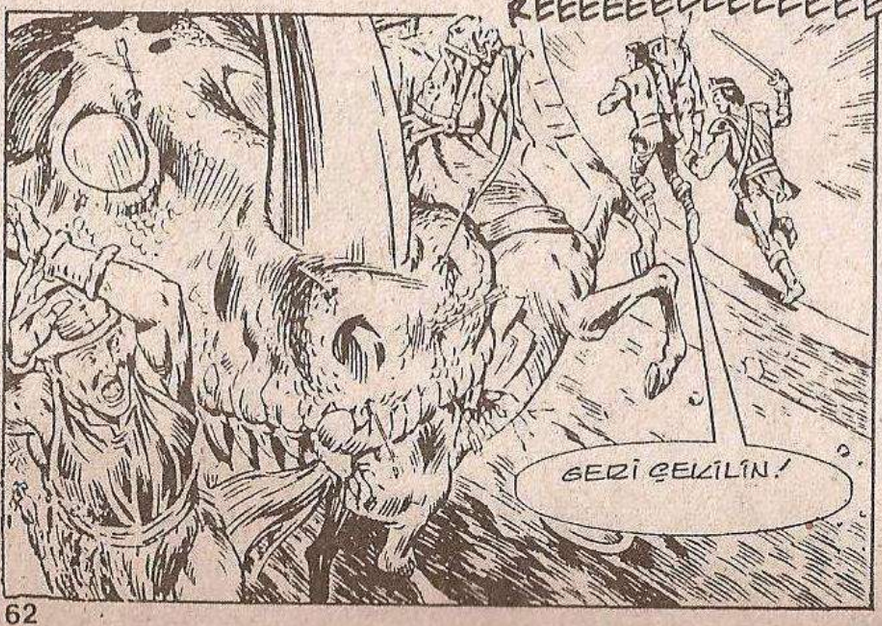
REEEEEEEEEEEEEEE
GERİ ÇEKİLİN!

ARRROOOO

ŞİMDİ, KULL! HEMEN!

DOĞRU BOŞA-ZINDAN...
ARRRRRR OOOOOO
ARRRGHH
SİSLERİN İÇİNDE-Kİ İNİNE DÖNDÜ...
İHTİYAR BU-NAK, GÖZÜMDE OLDUKÇA YÜCEL-Dİ, BELLE...
SİZ ADALARINIZDA BA-LIKLARINIZI BÖYLE Mİ AVLARSINIZ, PİLT?
ŞEY... HİÇ BU DENLİ BÜ-YÜK BALIK TUTMA-DIK...
BÖYLECE KLILL'UN ÖNDERLİĞİN-DEKİ KARA LEJYONERLER, HA-RİKALAR KENTİNE GİDEREK YAKLAŞIYORDU...
SON

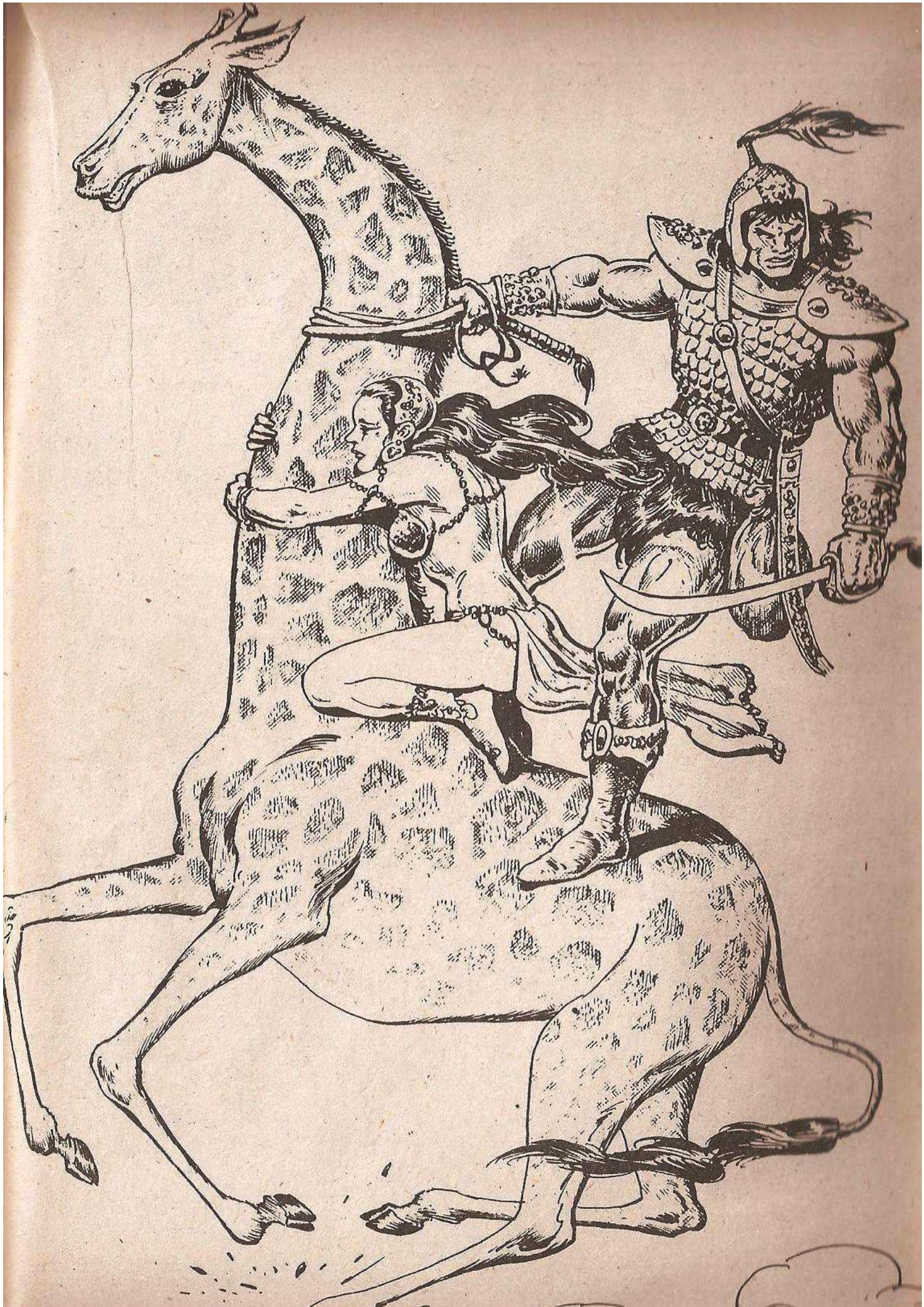

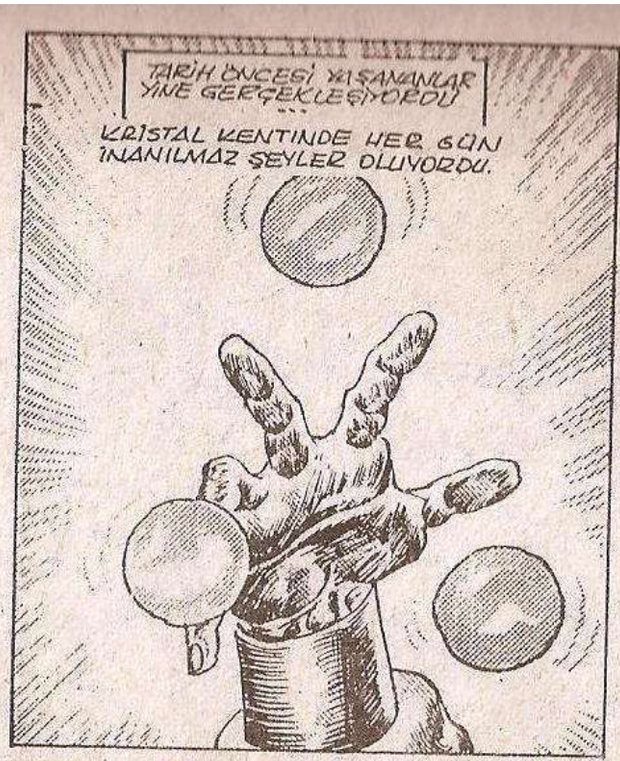

VATANDAŞLAR, NEYE İNANACAKLARI NI BİLEMEZLERDİ.

NE GARİP! HER GÜN BU ZAMAN, ALAN DOLARDI.

BU GÜN NEDEN DEĞİŞTİ?

ÇARPIKLIKLAR

JOHN ARCUDI Yazan ERNIE CHAN Çizen MICHAEL HEISLER Desen CRAIG ANDERSON Pin

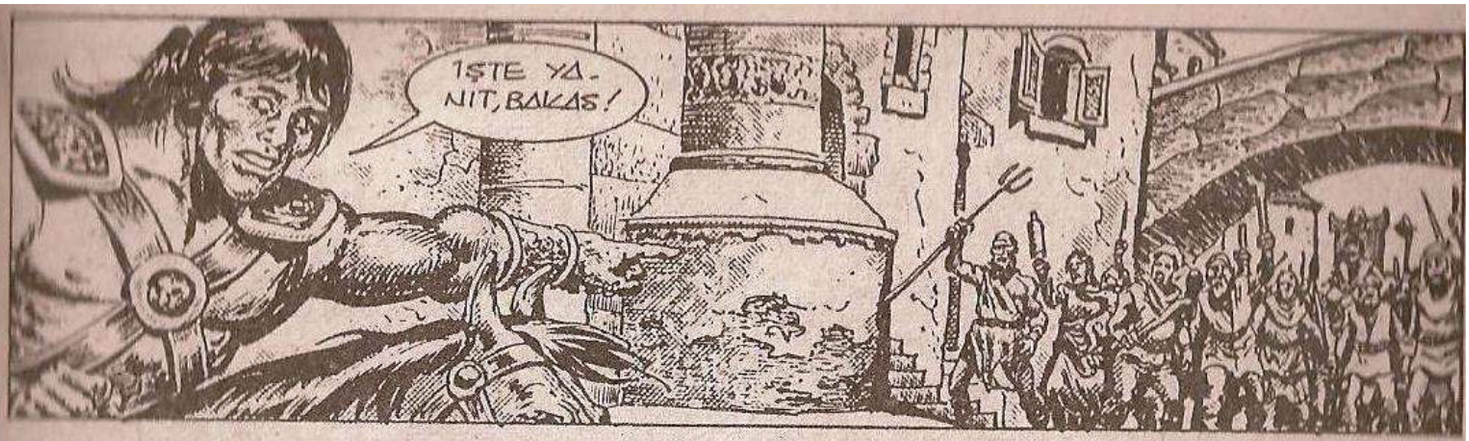
İŞTE YA-
NIT, BAKAS!

RALIM
RALIM
RALIM
YÜKSEK SES-
LE SELAMLADIĞI-
NIZ ADAM KİM?

BEN RALİM'İM!
BORNA KRALININ
OĞLU, TOPAZ TAH-
TININ VARİSİ-
YİM!

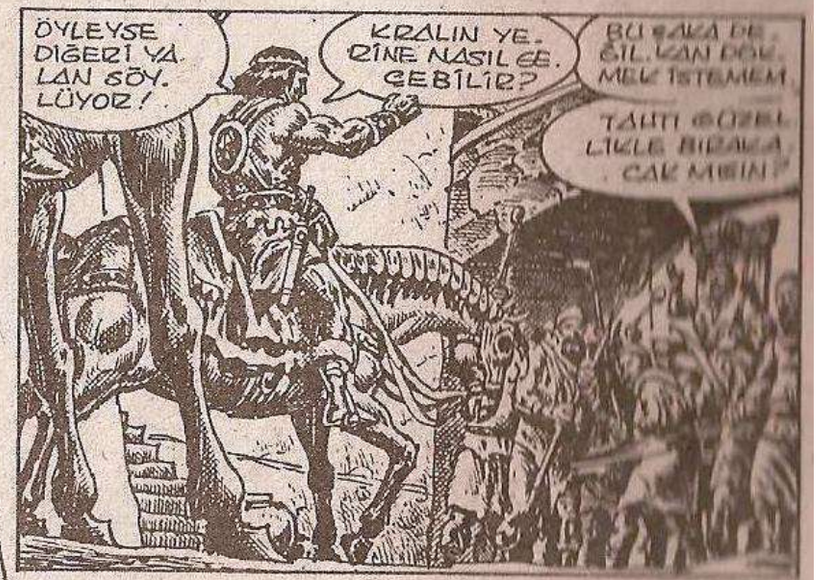
ÖYLEYSE
DİĞERİ YA-
LAN SÖY-
LÜYOR!
KRALIN YE-
RİNE NASIL GE-
ÇEBİLİR?
BU BAŞKA DE-
ĞİL. KAN DÖK-
MEK İSTEMEM.
TAHTI GÖZEL-
LİKLE BIRAKA-
CAK MISIN?

KİMİN DOĞRUYU SÖYLE-
DİĞİNİ ŞİMDİ ÖĞRENECEĞİZ!

DÖĞÜŞ
BENİMLE!

ÖLDÜR ONU MELEZ KRAL!

THOK

ULP!

EĞER BORNA'NIN OĞLUYSAN... ONUN YAPTIĞINI YAP...

GERİ ÇEKİLELİM!

ANLIYORUM...

BİR BORU ÖTTÜ VE...

SOYLU BİR NEDEN OLSA BİLE, ADAMLARIMI KATLETTİRMEM!

BÖYLE KOLAY KAÇAMAYACAKSINIZ, HAM KURTLAR!

BIRAK, BAKAS... BAŞINI ALMALIYIM!

SAKİN OL, KARDEŞİM. BU, SAVAŞ BECERİMİZDEN DAHA ÇOK ŞEY GERELİTİRİYOR!

O GECE SARAY MUHAFIZLARININ GÖREMEDİĞİ BİR GÖLGE, BAHÇE DUVARINI TIRMANIR...

KEŞKE O ZAYIF BOYNUNU ELLERİMLE KIRABİLSEYDİM!
BU ARADA, HALKINDAN BİR KAÇ KİŞİ DE ÖLEBİLİRDİ...!

HALKIM, HA? ÇOĞU HAİN! BAŞLARINI KESMELİYİM ONLARIN!
O ZAMAN YÖNETECEK KRALLIĞIN OLMAZDI!

ŞİMDİ NASIL BİR HALKIM VAR KI? GEÇMİŞTEKİ KANLI BİR TİRANI ANIMSIYORLAR!
BÖYLE YANLIŞ ANILARLA NASIL SAVAŞABİLİRİM KI?
BELKİ İNSANLARA, BORNA'NIN CARIYELERİNİN, ONUN ÇOCUKLARINI DOĞURMAKTAN KORKTUKLARINI SÖYLERSEM...

YOO, HAYIR. BUNUN YARARI OLMAZ. HALK ONA İNANIYOR!
AMA YALANIMIZ ORTAYA ÇIKABİLİR...

AMA BUNU YAPABİLECEK TEK KİŞİ VAR!

GÜNLER GEÇİYORDU. BORNA KRALININ OĞLU OLDUĞUNU ÖNE SÜREN KIŞININ POPÜLERLİĞİ DE ARTIYORDU TABİİ...

KULL'DAN HİÇ HABER ALAMIYORUZ. BELKİ AVLANIYORDUR.

SİZE SORUYORUM! BU BARBARCA KURALLAR YETMEDİ Mİ?

AYE

AYE

DÖYLEYSE KULL'LA İŞİMİZİ BİTİRELİM. SÜMERDAN'I GETİRİN!

EVET İŞTE BU! YİNE VURUN!

DURUN! BU DA NE?

HUH?

KİM BU?

YABANCI DEĞİL!

AYDINLIKTA DUR DA, SENİ GÖRELİM!

METALİK BİR SESLE, KALABALIĞI SUSTURDU...

SEVGİLİ KRALINIZ GERİ DÖNDÜ!

SARIL BANA, OĞLUM!

GERİ DUR!

UZAK DUR!

OOF!

NE OLDU? BABANI TANIMADIN MI?

OĞLUN DEĞİLİM, BI.. BI. BI.. BIRAK BENİ!

HAYIR! SEN YALNIZCA DÜZENBAZSIN!

OLAMAZ!

YİNE DE YALANCILARI SEVMEZLER.

MEMNUN OLMASALAR DA, GERÇEĞİ BİLMEYİ YEĞLERLER.

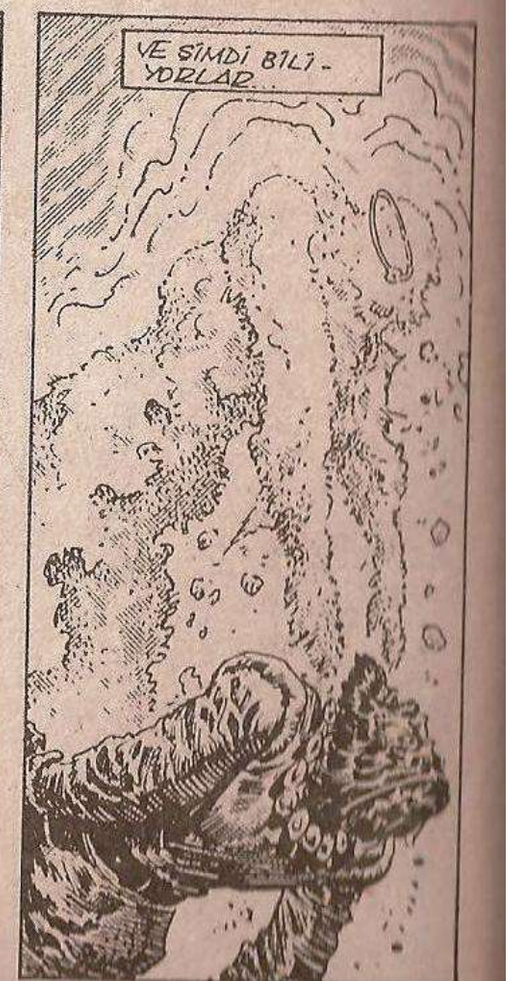

TÜM GERÇEĞİ...

BRAVO, BÜYÜCÜ... BRAVO!

HAYIR, EFENDİM. BEN BÜYÜCÜ DEĞİL, İLLÜZYONİSTİM SADECE.

CANSIZ KEMİKLERE CAN VERİP SESLENDİRMEK, KÜÇÜK BİR OYUN.

İYİ. SENİN KENDİNE NE AD VERDİĞİN PEK DEĞİL. İLLÜZYONUN ÇOK İŞİME YARADI DOĞRUSU!

BUNU SANA ÖDEYECEĞİM!

YAŞA KÜLL

SELAM KÜLL

VAROL KÜLL

BELKİ DE TÜM GERÇEK BU DEĞİLİN...

SON

DAVE
SIMONS
89

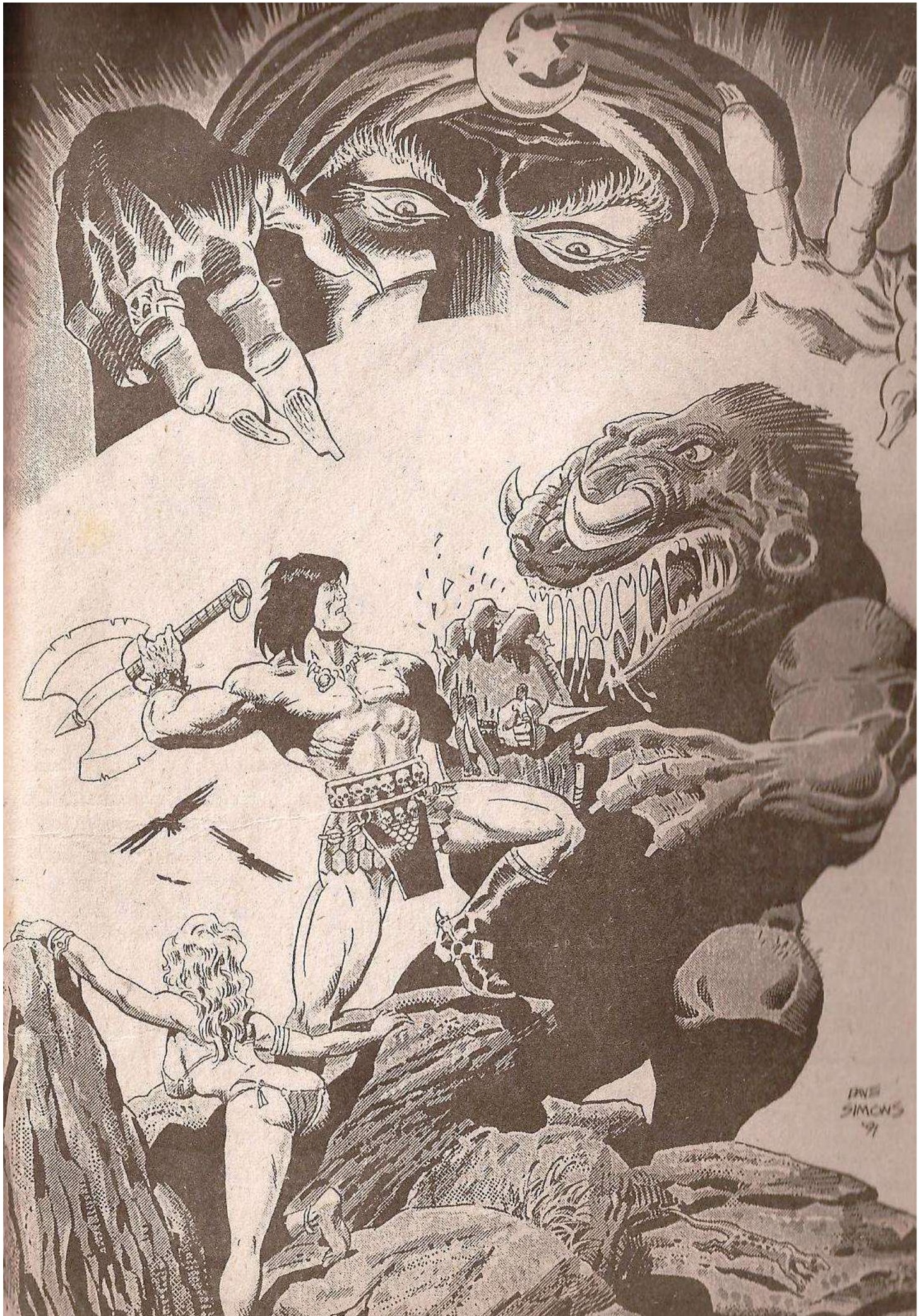
DAVE
SIMONS
'91

THOMAS SPEAKS!

Ralph Macchio

Bugün sizi çizgi romanların dünyasına götürmek istiyorum...Çizgiroman çok büyük bir okuyucu kitlesine seslenmektedir.Ancak Ç.R.'ın bu günkü potansiyeline kavuşması çok büyük uğraşlar sonunda gerçekleşmiştir.Bir düşünün Beowulf,DemirÇene,MaskeliAvcı,Kumandan,KurtAdam ve Kull gibi öyküler nasıl yaratılmıştır?Son yıllarda piyasaya sürülen bu öyküler beklenilen başarıyı sağla-

yamamıştır.Bu ba şarısızlığın en önemli göstergesi satış grafiğinin düşük bir düzeyde olmasındandır.Günümüzde bir derginin başarısı sağladığı karla doğru orantılıdır,Ancak yüksek satış yapan her dergininde başarılı olduğu söylenemez.Marvel'ın yayınladığı Kull ve Thongor gibi öyküler çok yüksek bir satış grafiğine ulaşmıştıDaha sonraKull ayrı bir dergi olarak yayınlanmaya başladı.Thongor'un yayınına ise son verildi.Kull'un,tahtınıThulsa Doom'dan geri almasıyla başlayan bu serüvenler sonradan değişik boyutlarda sürdürüldü.

Kurgu romanlar arasında Barbarları konu alanarın çok özel bir yeri vardır.Ortaya çıktıktan sonra bu romanlar kısa sürede inanılmaz bir okuyucu kitlesine ulaşmıştır.Barbarlar artık savaş meydanlarında değil,romanlarda savaşıyordu.Bu amansız mücadeleye 1970'den sonra katılanbir kahraman kısa sürede zirveye ulaşmıştı.BuİlkelÇağlarınYenilmezSavaşçısı CONAN'dan başkası değildi.Conan tarihe altın harflerle geçmeye hazırlanıyordu. Altmışüç sayı boyunca bir yazar ve iki çizim ustası Conan'ı yayına hazırlamıştı. Conan'ın yazarı ozamanın eniyiyazarıydı ve resim ustalarınınbaşarılı çalışmaları da Conan'ın görselliğine ulaşılmaz bir boyut getiriyordu.Bu macera lar gençlik yıllarını konu alıyor ve Conan karşımıza bir hırsız,bir korsan olarak çıkıyordu.Size Conan efsanesini bu serüvenlerden itibaren anlatmaya çalışacağım.Onun nasıl zirveye ulaştığını anlamak için sizlerle zaman da bir yolculuk yapacağız.

Bir ÇR'ın ilk sayılarını hazırlamak çok güç bir iştir.Marvel bu konuda daha önce tek yönlü bir boyutta ilerliyordu.İlk kez savaş ve büyücümel bir sentezi oluşuyordu.Daha önce hiçbir kahraman hem insanlar hem de karanlık güçlerle savaşmak zorunda kalmamıştı.Conan'ın ilk sayılarının başarısı şüphesizki Marvel'in tutarlı yayın politikasının bir sonucudur. İlk sayı çok başarılı bir reklam kampanyasılya okuyuculara tanıtılmıştı Tüm gazetelerin"Ev Bülteni"sayfası Conan'ın tanıtımına ayrılmıştı.Slogan iki cümleden oluşuyordu BARBAR CONAN BU AY ÇIKIYOR!ONUNLA MUTLAKA TANIŞIN...İlk sayı tamamen tükendiğinden ikinci sayı daha yüksek tirajlı basıldı.Nevar ki Conan ilk sayıdaki başarısını ikinci sayıda sürdüremedi.Yazar Roy Thomas bu durumu okuyucuların beklediği doğrultuda olmayan bir öyküye bağladı.Ona göre birinci ve ikinci sayılar birbirinin devamı niteliğindeydi.1966'dan itibaren Marvel ile çalışan Thomas daha önce adını pekçok ÇR ile duyurmuştu.Okuyucuların onu daha önceden tanıması Marvel için olumlu bir özellikti.BarrySmith'in çizgileri Conan'a istenilen canlılığısağlıyordu.Smith daha önceYılmazAdam,İntikam savaşçıları ve X-Men'in birkaç sayısının hazırlanmasında görev almıştı.

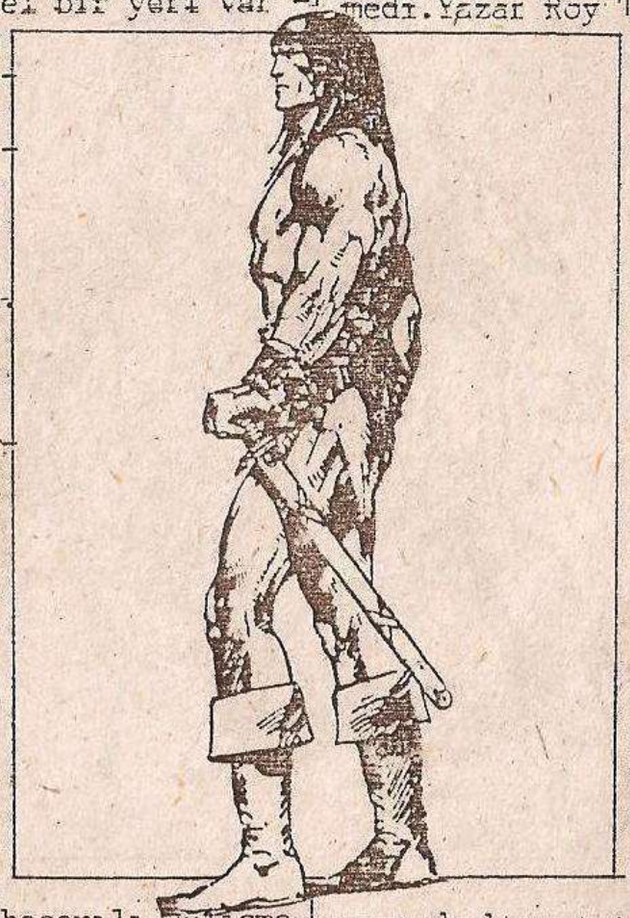

Öykü ve çizimler arasında bazı tutarsızlıklar bulunması maceralara bir türlü süreklilik kazandıramıyordu.BarrySmith,JackKirby'nin etkisinden kurtuluncaya kadar Kirby'nin tekniği doğrultusunda çalışmalarını sürdürdü.Ancak daha sonra kendine özgü anlatımı geliştirdi.Roy Thomas ilk sayıdan memnun kalmadığını savunarak Barry'nin örnek sayfayı tekrar hazırlamasını istedi.Roy,Barry ile kitabın tekrar yayına hazırlanmasında görev aldı.Eğer Roy ile Barry daha önce birlikte çalışmaya başlamış olsalardı bu ÇR daha önce yayın haya-

yın tekniği doğrultusunda gelisti.Conan'ın korsanlık yaptığı dönemi hırsızlık dönemi iz'emiştir.Roy ve Barry "Conan'ın Dünyası"adıyla yayınlanan ilk öyküleri yeni bir dizaynla tekrar çizmişlerdir.Roy tüm zorlüklara rağmen bu uyarlamaların yeni Conan sayılarında yayınlanmasını savunuyordu. Böylece Yeni Conan yavaş yavaş gerçek şeklini alıyordu.Roy eski maceraların uyarlamasını yaparken Conan'a bazı yeni özellikler getirdi.Böylece yeni Conan Howard'ın eseri olan eski Conan'dan yavaş yavaş uzaklaşmaya başladı.Bundan sonra Conan savaştığı sürece değil,hem düşünüp hem savaştığı sürece yaşayabilecekti.Böylece Conan aptal biri olmadığını kanıtlayacaktı.Etrafında gelişen olaylara karşı daha duyarlı olan bir barbar,şüphesiz ki daha kalıcı serüvenler yaşayacaktı.

"BUZ DEVİNİN KIZI" adlı 16. sayıda Conan karşımıza yeni kişiliği ile çıktı. Ardından Mala adlı bir kadına aşık olması,onun da yüreğinde sevgi taşıdığının kanıtı olmuştu. Savaş Efsaneleri'nin dördüncü sayısı, "Karanlıklar Tanrısı'nın gecesi" adını taşıyordu. İlk defa bu sayıda karşımıza çıkan Mala, daha önce hiçbir kadının başaramadığını başarmış, Conan'ı kendine âşık etmişti.

Roy'ın yarattığı Conan, olağanüstü güçlere sahip olan bir canlı değildi. Aslında o bizden farklı biri değildi. O bu dünyada yaşasaydı, bizimle aynı duyguları paylaşırdı. Marvel'in yeni Conan'ı, savaşını sürdürüyordu, ancak bu kez o ne uğruna savaştığını biliyordu. Onun Akilonya Kralı olmayı başarabilmesi, hayatının dönüm noktası olacaktı. Tekrar Conan'ın ilk dönemlerine dönecek olursak, Barry Smith'in gerek çizimleri, gerekse öykileriyle

24'üncü sayının ardından Marvel'den ayrılması, hayranlarını gerçekten çok üzmüştü. Barry, Hyborya Çağı'na hayat veren kişiydi. Onun çizimleri, bu çağın esrarengiz bir zaman dilimine ait olduğunu öylesine iyi yansıtıyordu ki bazen ben bile kendimi oraya ait biri olarak görüyordum. Frank Fazetla'nın mükemmel tasvirleri, onun gerçekten çok başarılı bir sanatçı olduğunu gösteriyordu. Roy, genç İngiliz Barry Smith'e çalışmalarında geniş imkânlar tanıyordu. İkisinin de ortak amacı, yepyeni özgün bir çizgi romanı yaratmaktı. Marvel kısa süre sonra Conan'ın ilk serüvenleri, günümüze uyarlanarak okuyucuya sunulduğunda gerçekten büyük ilgi gördü. Barry'nin Conan ekibinden ayrılması, beraberinde büyük bir sorun getirmişti.

Thomas-Smith işbirliği, yirmiiki sayı boyunca sürmüştü.(Conan Sayı 17 ve 18 Gill Kane tarafından çizilmişti). Birçok başarılı çalışmaya imzasını atan bu ikili, Howard'ın Conan öykülerini gerçekçi bir anlatımla uyarlamıştır. "Boz Tanrı'nın doğuşu" adını taşıyan üçüncü sayı, Howard'ın anlatım tekniğinden kurtulmayı başarmıştı. Bu doğrultuda hazırlanan "Shadivar üzerinde Şeytan Kanatları" adını taşıyan yedinci sayı gerçekten çok ilginçti, özellikle Conan'ın Jenna adındaki kadın tarafından çölün ortasında terkedilmesi, bu öyküde dikkatimi çekmiştir. Jenna, daha sonraki sayılarda tekrar karşımıza çıkmıştır. Birçok serüven boyunca Conan'a eşlik eden Jenna, Kızıl Sonja tipinin doğmasında rol oynamıştır.Conan, kadınları yeterince tanımıyordu; bu yüzden onlardan uzak durmaya çalışıyordu. "Ev'deki hırsız" adını taşıyan onbirinci sayı, Howard'ın öyküsünden uyarlanan uzun bir

gün bir anlatımla okuyucuya iletilmeliydi.Savaş ve karanlık güçler öykünün temel konusuydu.Ancak bazı olayların birçok kere tekrerlanması öyküyü olumsuz yönde etkiliyordu.Conan'ın sürekli olarak biryerde kalmadığını biliyoruz.Bu yüzden o gittiği her yerde yeni insanlarla tanışır.Bazı kişiler ise birçok sayıda onunla birlikte maceralar yaşamışlardır."FilKulesi"adını taşıyan 4.sayı Yag-Kosha ve daha önceden tanıdığımız hırsızları karşımıza çıkarmıştı.Thomas-Smith işbirliği,daha sonra Conan'ın hırsızlık yaparak yaşadığı dönemi konu almıştır.Bu serüvenleri Hirkanya Savaşları izlemiş,sayı 19 ve 26 arasında Conan karşımıza bir asker olarak çıkmıştı.Dönüm noktası sayılabilecek olan olayConan'ın denizden bir Turan Kadırgası tarafından kurtarılmasıdır.Conan bu insanların uygarlığına hayran kalmıştı.

Hirkanya Savaşları özgün bir öyküydü.Homer'in destanları kadar değerli olan bu öykü Roy ve Barry'nin titiz çalışmalarının en önemli sonucuydu.

Homer'in destanlarındaki Truva Şehrinin karşılığı bu öyküde Makkalet Kenti idi.Truva Savaşlarının çıkış nedeni Truva'nın dünyanın en güzel kadınını kaçırması(Heleni)Hirkanya Savaşları ise tanrı olduğunu iddia eden bir büyücü yüzünden çıkar.

Red Sonja ilkkez 23.sayıda karşımıza çıktı.Barry bu sayıdan sonra Conan ekibinden ayrılınca yeni sayının hazırlanması gecikti.Barry'nin görevini devralan John Buscema,hızla bu sayının hazırlıklarına girişti."intikam Savaşçıları"öykülerinde daha önce bir likte çalışmış olan John-Roy ikilisi bu savaşları büyük bir başarıyla sürdürdü.John ve Barry'nin farklı çizim teknikleri olması öykülerde bir değişikliğide beraberinde getirdi.Jo-

odak noktası olarak belirleyince okuyucular bu değişikliğin nedenini uzun zaman anlayamadılar.Renklendirme görevini üstlenen Ernie Chva 26. sayıdan sonra ekibe katıldı.Kısa bir süre sonra Conan'ın başarıs inanılmaz bir boyuta ulaştı.

Hirkanya Savaşları sonuçlanınca Roy okurlara daha değişik öykülerle seslenmeye karar verdi.Ona göre her sayının ayrı bir öyküsü olması daha iyi olacaktı.29.sayıda Conan Turan Ordusunda Kral Yıldız ve Prens Yezdıgard'ın muhafızı olarak çıktı karşımıza.Özel bir görevle Khitai'ye gönderilen Savaşçı'nın bu serüveni Norvell Page'nin yazdığı "AlevRüzgarları"adlı bir serüvenin üç bölümünü oluşturuyordu.Barbar bu öyküde Bhurtai isimli bir dostuyla yolculuk ediyor ama 35.sayıda Bhurtai öldürülüyordu.Üç sayı sonra Conan Turan Birliklerinden ayrılıp,hırsızlar kenti olarak bilinen Zamora'ya yöneldi.Lanetli Şehir Shadızar ve Zamora Conan'ın sıksık uğradığı yerlerdir.Conan Zamora'ya varıncaya kadar"SAVAŞÇI VE KURT KADIN" ile"GÖL EJDERHASI" adlarını taşıyan iki serüvenle çıktı karşımıza.John Buscema imzalı bu serüvenler Conan'ın Red Sonja ile karşılaşmanı ile sürmektedir.45.sayıda Conan kendini Shazidar'da bulur.

Daha sonra Roy tarfından"Kothar ve Hokkabazın Laneti"adlı Gardner Fox imzalı öykü günümüze uyarlandı.Birçok bölümden oluşan bu öykü okurlar tarafından uzun süre eleştirildi.Sayı 48-den sonra Ernie Chva Conan ekibinden ayrıldı.Onun yerine bu görevi devralan Dick Giordano çok başarılı bir renklendirme ustası olmasına rağmen Ernie'nin başarısını gösteremedi.Roy John ve yeni renklendirme ustası Tom Palmer sayı 52 de Conan'ı yine eski

Conan,Koranthia'daki Kızıl Rahip'le karşılaştıktan sonra,Murilo adındaki bir soyludan kılıç kullanma sanatını öğrenir.Murilo,"Kızıl Birlik"adıyla tanınan bir ordunun kumandanıdır ve Conan bir süre onlarla sırt sırta savaşır.Böylece bu serüven de ona iki yeni dost daha kazandırıyordu:Hanumar'lı Tara ve Yusef.

Argos'un başkenti Massentia'dan kaçmak zorunda kalan Conan 58.sayıdan sonra denize açılıp,korsanlık yapmaya başladı.

Marvel,"Savaş Efsaneleri"adı altında Conan Öykülerini daha kapsamlı bir hale dönüştürmüştü.Bu serinin ilk iki sayısı çok başarılı sonuçlara ulaştı. "Kanlı Pençeler"adlı 3.sayıda bir de Roy Thomas'ın köşe yazısı vardı.Roy bu yazıda "Savaş Efsaneleri"nin Marvel'in maddi sorunları yüzünden yayınlanamayacağını belirtiyordu.Okurlardan gelen yoğun tepkilere rağmen bu dizi 5. sayıda son buldu ve yerine "Ormanlar Kralı,KA-ZAR" yayınlanmaya başladı.

Bunu izleyen ay içinde okurlar yepyeni maceralardan oluşan bir seriye kavuşuyorlardı:İLKEL ÇAĞLARIN YENİLMEZ SAVAŞÇISI BARBAR CONAN...Büyük birilgi gören bu dizi günümüze kadar büyük bir başarıyla gelmiş ve oturduğu tahttan hiçbir zaman inmemiştir.O bileğinin gücüyle hakettiği yeri halasavunmaktadır

Barbar Conan artık hayatımızın bir parçası olmuştur.Nefes kesen serüvenlerini,canavarlarla,büyücülerle,katillerle,karanlık güçlerle yaptığı kahrmanca savaşımları,en küçüğümüzden en büyüğümüze kadar hepimiz büyük bir zevk ve heyecanla okumaktayız.Artık yaşantımızın bir parçası durumuna gelen Conan asla unutulmayacaktır.Biz yaşadığımız müddetçe o da bizimle yaşayacaktır.Ulaşılmaz gözüken sarp Kimmerya dağlarında elinde kılıcı,şahin bakışları ile dimdik duran bronz tenli bir kimmeryalının bulunduğunu hatırlamak;nedendirbilmem ;içimde bir huzur yaratıyor.Onu tanıdığım için seviniyorum...

CROM SİZİNLE OLSUN!

...Şunu bilin ki Prensim;kabaran okyanusların Atlantis'i ve onun görkemli kentlerini yutmasından sonra dünyada ogüne değin görülmemiş bir çağ başlamıştı.Aryas'ın Oğullarının doğduğu bu çağda,yeryüzündeki uygarlıklar gökteki yıldızların mavi parıltıları

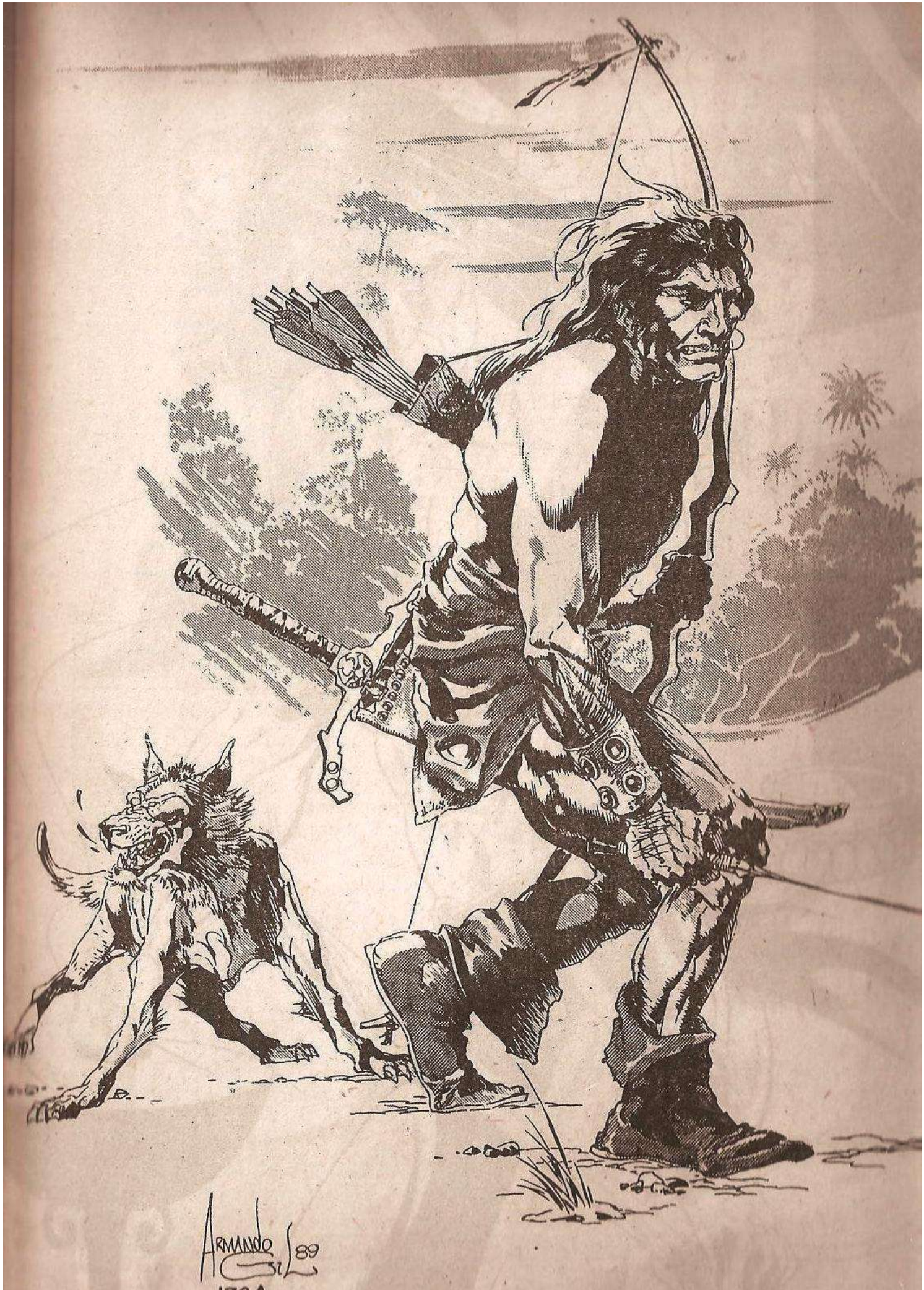
ARMANDO GIL 89

ADKINS-90
073B

ABONE KARTI

Abone olmak istediğim kitaplar: ◯ CONAN ◯ PUNISHER

◯ 6 SAYI ABONE OLMAK İSTİYORUM
◯ 12 SAYI ABONE OLMAK İSTİYORUM
◯ 18 SAYI ABONE OLMAK İSTİYORUM
◯ 24 SAYI ABONE OLMAK İSTİYORUM

CONAN 1 Sayı:5.000.TL.
PUNISHER 1 Sayı:3.000.TL.
Posta masrafı tarafımızdan ödenmektedir.

ALFA

İsim:.....

Soyisim:.....

Adres:.....

.....

Tel:.....

*Posta çekini Alfa'nın 122327 nolu hesabına yatırdım. Fotokopisi ilişiktedir.

İMZA

AYRAN
İçin

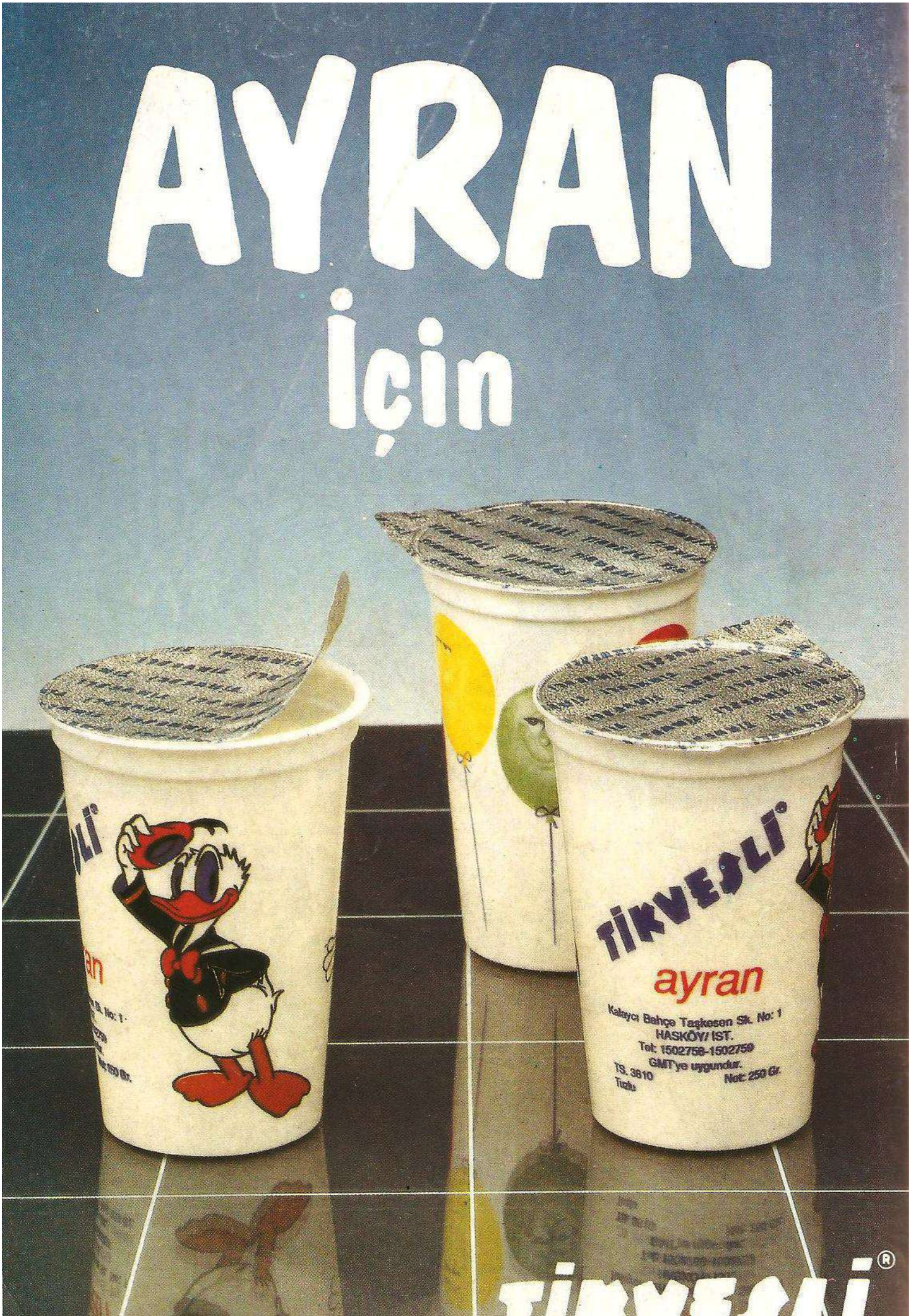
TİKVEŞLİ
ayran
Kalaycı Bahçe Taşkesen Sk. No: 1
HASKÖY/ İST.
Tel: 1502758-1502759
GMT'ye uygundur.
TS. 3610
Tuzlu
Net: 250 Gr.
TİKVEŞLİ®

İlkel Çağların Yenilmez Savaşçısı

savok çizgi diyarı için taradı.

CONAN

Aylık Yeni Maceralar Dizisi

SAYI: 178

5000 TL
K.D.V. Dahil

CONAN WOLVERİNE'E KARŞI

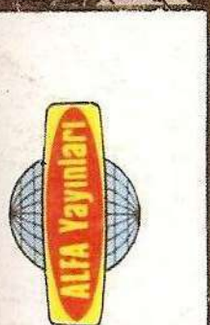

İlkel Çağların Yenilmez Savaşçısı

CONAN™

"...Şunu iyi bilin ki Prensim, kabaran okyanusların Atlantis'i ve onun görkemli kentlerini yutmasından sonra Dünyada o güne değin görülmemiş bir çağ başlamıştı. Aryas'ın oğullarının doğduğu bu çağda, Dünya üzerindeki imparatorluklar ve uygarlıklar, gökteki yıldızların mavi parıltıları kadar dağınık fakat belirgindi. İşte bu sıralarda Kimmeryalı Conan geldi. Çelik bilekli elinden kılıcını hiç bırakmayan bu kara saçlı, şahin gözlü yiğit tüm imparatorlukları sandallı ayağının altında çiğnemek istiyordu..."

– Bir Nemedya efsanesinden –

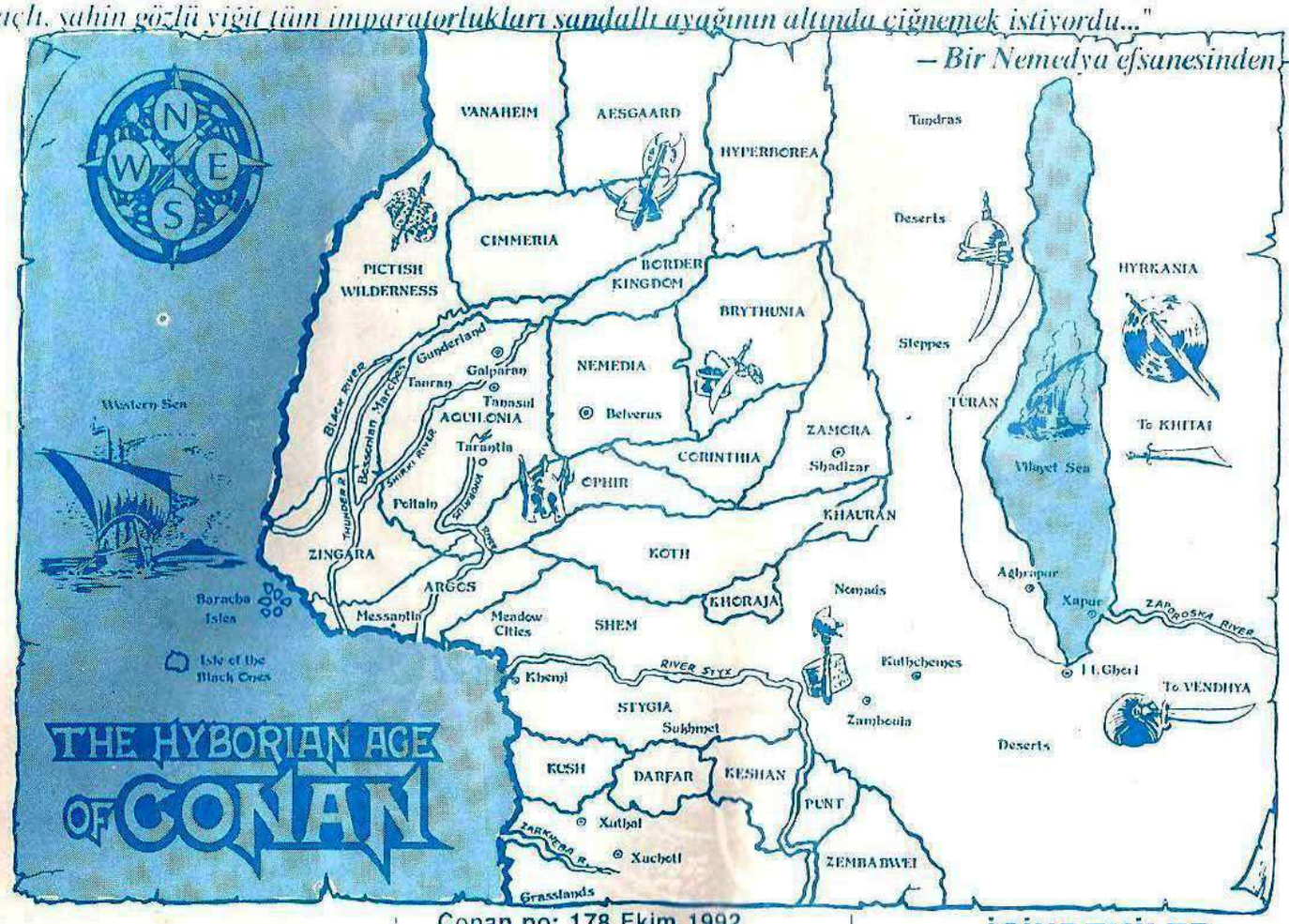

Robert E. Howard
Yaratıcı

●

Sahibi
Alfa Yayınları Tic. Ltd. Şti.
adına
Gül Sağıroğlu

●

Yazı İşleri Müdürü
Necattin Sinanç

●

Sorumlu Yönetmen
Hayri Önder

●

Dış İlişkiler Müdürü
Turgut Yılmaz

●

Conan no: 178 Ekim 1992
Ayda bir yayınlanır.

Kapak baskı: Onaran Matbaasında.
Tel: 518 25 03

İç baskı: Paşahan Matbaasında basılmıştır.
Tel: 516 01 46

Copyright © 1992 by Conan Properties Inc.
® Marvel Entertainment Group, Inc.
All rights reserved.

Adres: Sulakçeşme Sokak No: 10
80090 Ayazpaşa Taksim-İstanbul
Tel: 251 54 66
Fax: 251 63 52

Senelik abone: 60.000 TL./12 sayı

İÇİNDEKİLER

YAŞANAN GECENİN ÖLÜLERİ (Conan The Barbarian no:252).....3

CONAN SEVERLER KÖŞESİ..... 25

WOLVERİNE Barbar CONAN'ın Çağında Yaşasaydı Neler Olurdu ?..... 32

KARABASAN (Krall Kull-SSC 140)..... 60

KORUYUCU (Krall Kull-SSC 183)..... 70

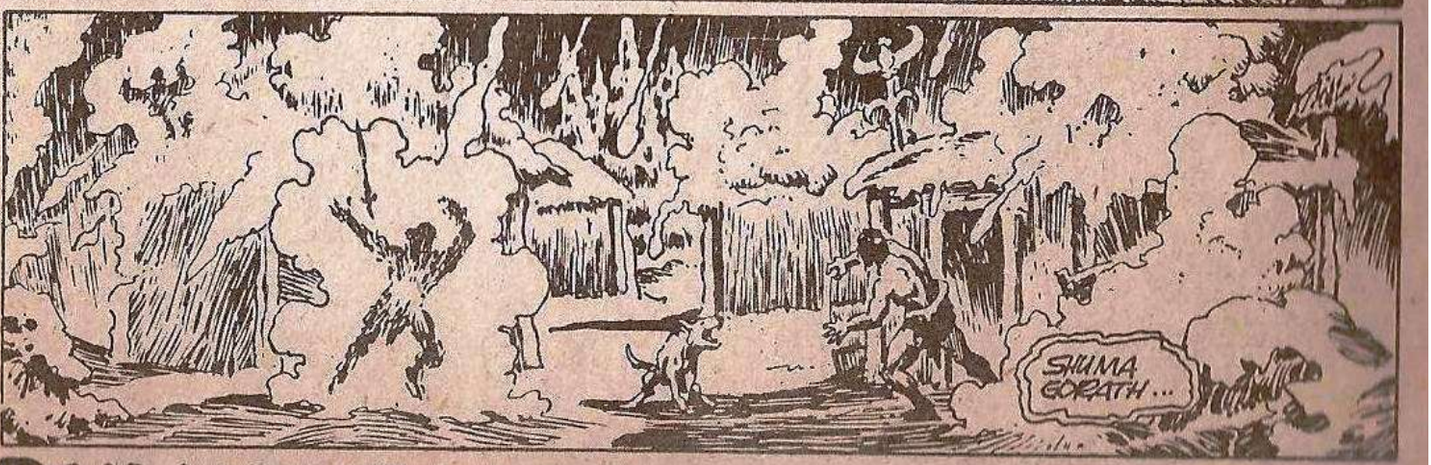

DUNISHER 16 SAYI ÇIKTI OYUYUNUZ

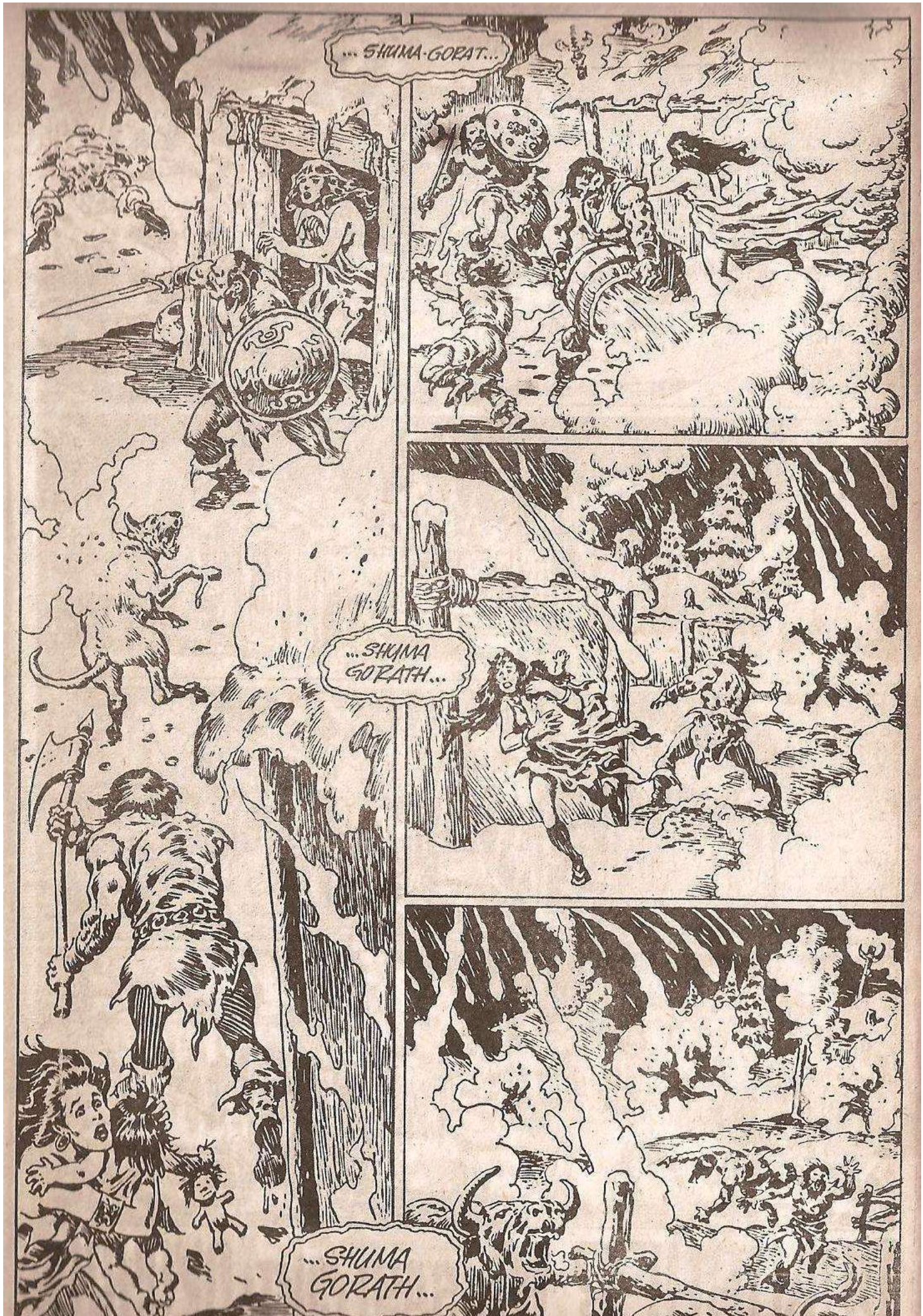
...SHUMA-GORAT...
...SHUMA GORATH...
...SHUMA GORATH...

...SHUMA-GORATH! SHUMA-GOR
...SHU

...SHUMA-GORATH! ...SHUMA-GO

...SHUMA-GORATH!...

YAŞAYAN ÖLÜLERİ GECENİN

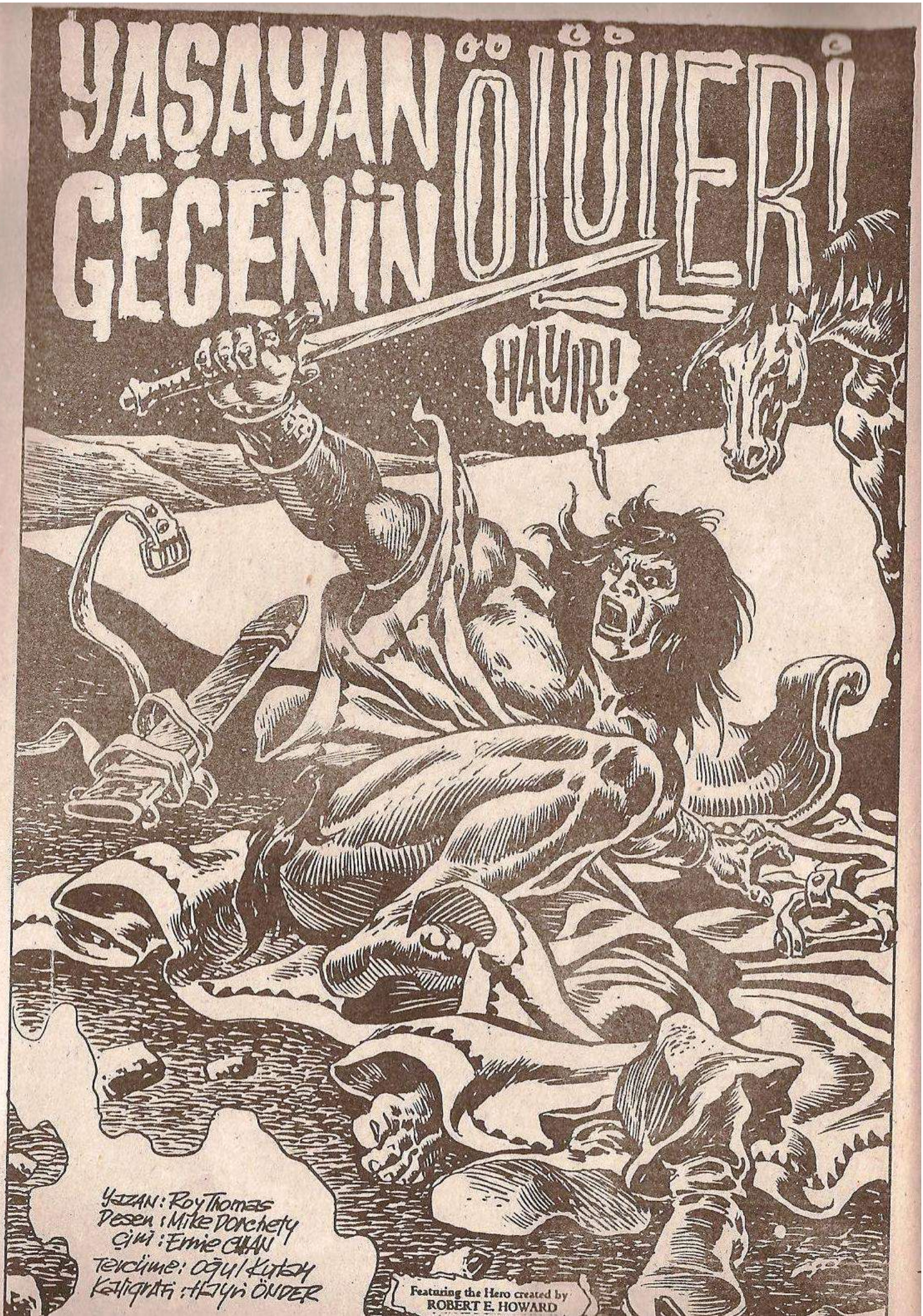

YAZAN: Roy Thomas
Desen: Mike Dorchety
Çizi: Ernie Chan
Tercüme: Oğul Kutay
Kalligrafi: Hayri ÖNDER

Featuring the Hero created by
ROBERT E. HOWARD

ATEŞ!..
KİMMERYA-LI.. DUR..
OLUN BİR RÜ-YA OLDUĞUNU..
GÖRMÜYORMUSUN.
CROM ADINA...
EVET ÖYLE!
AMA ÇOK GER-ÇEKÇİYDİ. HOBB!
DAHA ÖNCE OLMUŞ BİR ŞEY GİBİ?!
ZANNETMİ-YORUM BARBAR!
KHORAJA'DAN BİRKAÇ GÜN ÖN-CEKİ AYLILIŞ NEDENİMİZ SENİ SARSMIŞ OLMALI...
BEN BAŞKA BİR YERDEY-KEN ÖLÜME YAKIN BİR CASUS PRENSES YASMELA'YA KARDE-ŞİMİN TUTSAK TUTULDUĞU YE-RİN HARİTASINI GETİRMİŞTİ..
SANA ÖZEL BİR TUTKU-SU OLAN VATEESA DA BUNU ÖĞRENMİŞTİ ...
VE ALDATILDI-GINI DÜŞÜNÜP

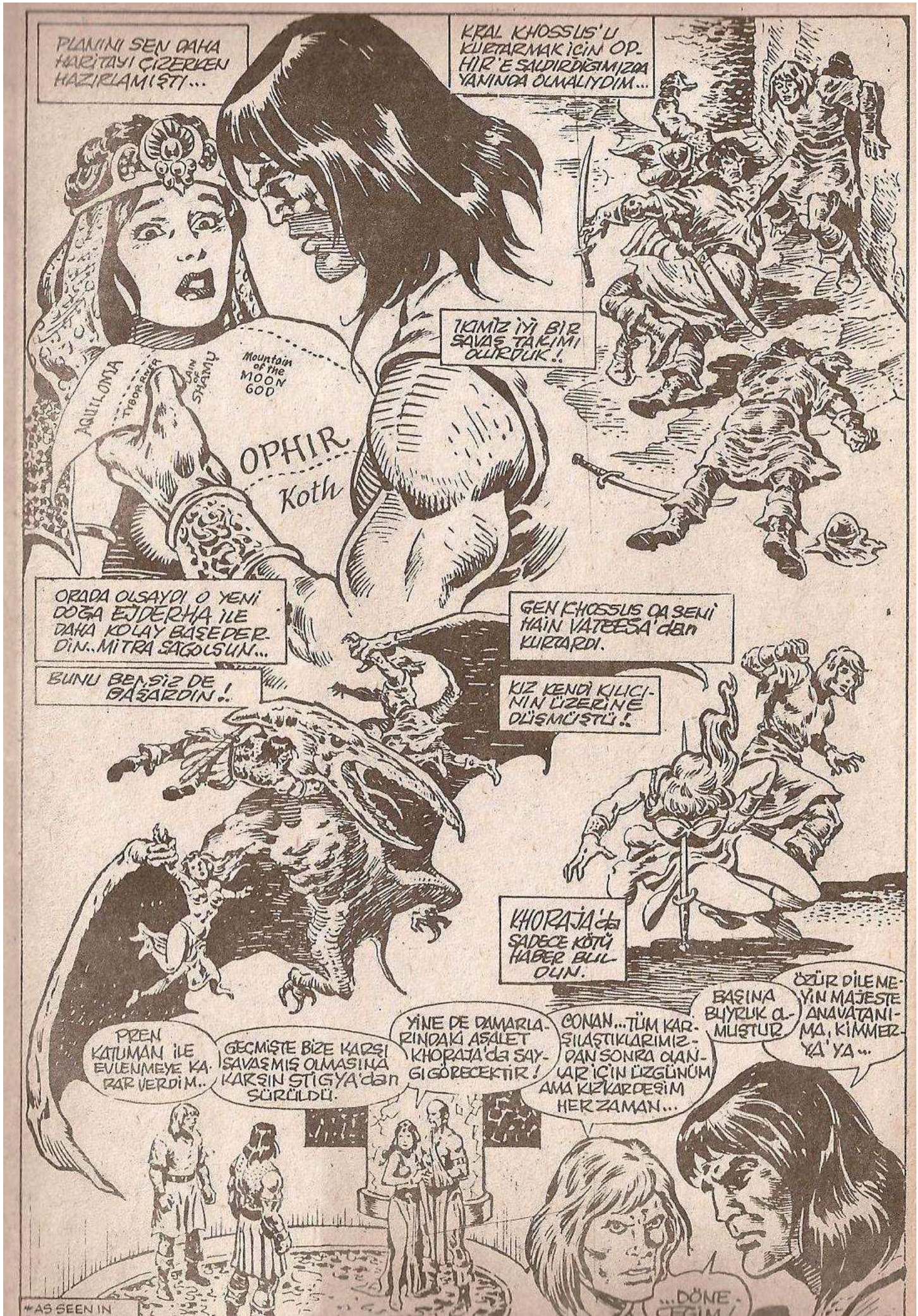
PLANINI SEN DAHA HARİTAYI ÇİZERKEN HAZIRLAMIŞTI...
KRAL KHOSSUS'U KURTARMAK İÇİN OPHIR'E SALDIRDIĞIMIZDA YANINDA OLMALIYDIM...
İKİMİZ İYİ BİR SAVAŞ TAKIMI OLURDUK!
AQUILONIA
TYBOR RIVER
LAIN OF SHAMU
Mountain of the MOON GOD
OPHIR
Koth
ORADA OLSAYDI O YENİ DOĞA EJDERHA İLE DAHA KOLAY BAŞEDERDİN.. MİTRA SAĞOLSUN...
GEN KHOSSUS DA SENİ HAİN VATRESA'dan KURTARDI.
BUNU BENSİZ DE BAŞARDIN!
KIZ KENDİ KILICININ ÜZERİNE DÜŞMÜŞTÜ!
KHORAJA'da SADECE KÖTÜ HABER BULDUN.
PREN KATUMAN İLE EVLENMEYE KARAR VERDİM..
GEÇMİŞTE BİZE KARŞI SAVAŞMIŞ OLMASINA KARŞIN STİGYA'dan SÜRÜLDÜ.
YİNE DE DAMARLARINDAKİ AŞALET KHORAJA'da SAYGI GÖRECEKTİR!
CONAN... TÜM KARŞILAŞTIKLARIMIZDAN SONRA OLANLAR İÇİN ÜZGÜNÜM AMA KIZKARDEŞİM HER ZAMAN...
BAŞINA BUYRUK OLMUŞTUR
ÖZÜR DİLEMEYİN MAJESTE ANAVATANIMA, KİMMERYA'YA...
...DÖNE-
AS SEEN IN

ÜÇÜNCÜ BİRAZ DİNLENDİN...

ŞİMDİ İSE BENİMLE VATANIM CORINTHIA'YA GELİYORSUN...

TÜM O KUMAR BORÇLUNDAN SONRA...

KHORAJA DIŞINDA HER YERE GELİRSİN SEN!

SAÇMALIK! SADECE ÜLKEMİ ÖZLEMİŞTİM...

BELKİ BEN DE AYNI NEDENDEN BURADAYIM... AMA ARTIK DAHA KARANLIK NEDENLERİM VAR!

SABAHIN İLK IŞIKLARIYLA...

CONAN...

NE YAPIYORSUN?

KABİLEMİN HAYATTA OLUP... OLMADIĞINI...

...ÖĞRENMELİYİM!

BİRKAÇ SAATLİK UYKU BİR ŞEYİ DEĞİŞTİRMEZ...

SEN KALIP KORLAMANLA ÇAKALLARI UZAK TUT!

YAKINDA YENİ ARKADAŞLAR EDİNECEĞİNE EMİNİM...

SENİNLE VE BİR ASİLİN KIZIYLA İLGİLİ BİR DEDİKODU YOK MUYDU?

YALAN!

YALAN DİYORUM!

KIZ BANA SADECE ŞARAP İKRAM ETTİ... BABASINI BİR DAHA GÖRÜRSEM AÇIKLAYACAĞIM!

ANCAK SENİ GECE YALNIZ YOLCULUĞA GÖNDERMEK BANA YAKIŞMAZ!

HOBB'UN ARKADAŞLARINI DESTEKSİZ BIRAKTIĞINI SÖYLENMESİNİ İSTEMEM.

GÜNEYDEKİ GENÇ HİBORYA KRALLIKLARI İLE KİMMİ GÖLLER ARASINDA KOTH ÜLKESİ YATAR...

CONAN BÜYÜK ŞEHİRLERİN VE OLAŞAN MUHAFIZLARININ ARASINDAN GEÇER...

...ÇÜNKÜ BURADAN SON GEÇİŞİNDE BİRKAÇ KİŞİ HAYATTA KALMIŞTIR...

YİNE DE KÜÇÜK ŞEHİRLER ONCAK İÇİN GÜVENLİDİR.

HAYIR, AMA...

BURASINI BİLİYORMUSUN?

SIKICI BİR SINIR ÖTESİ ŞEHRİNE BENZİYOR!

ÖYLEYSE...

GİRİYORUZ!

ŞEHİRDE KADINLAR GİYSİLERLE KAPATILMIŞ DURUMDALAR...

YIP YIP YIP

SADECE HAYAL EDERSEN GÖREBİLİYORSUN!

GENELLİKLE ÖYLE AMA...

SON ZAMANLARDAKİ HAYALLERİM TEKRARLANMAZSA...!!

YEREL TANRILARA ŞÜKREDELİM.!

O ZAMAN BEN İKİMİZ İÇİN HAYAL EDERİM.!

BOL KUMAŞIN ALTINA GİZLENMİŞ...

... DİŞİ PEMBE VÜCUTLAR.!

SUS DA CENAZENİN GEÇMESİNE İZİN VER!

TÜTSÜ KULLANAN MİTRA RAHİBİNİ GÖRDÜN MÜ?

BİR KIZ... OLDUKÇA GENÇ ÖLMÜŞ.!

GENÇ VE GÜZEL.!

ARTIK O BUKLELERİ RÜZGAR SAVURAMAYACAK NE YAZIK...

SADECE DUA EDİN YABANCILAR, O BUKLELER GECE RÜZGARINDA BİLE KATI DURUR!

SENCE NE DEMEK İSTEDİ?

KİM BİLİR?

İŞTE BİR HAN.!

SHUMA-GORAT...

NE?

SHUMA-GORATH'ın İKİNCİ GELİŞİNE HAZIR OLUN!
CROM ADINA!
SHUMA-GORATH HAKKINDA NE BİLİYORSUN İHTİYAR?
GELİYOR... ÖLÜLERLE BİRLİKTE!
DİKKAT!
DELİLERE DİKKAT YANI...
HAYDİ YOLUNA!
DİKKAT DİYORUM..
İÇERİ GİRELİM.
BU KADAR ÇABUK DEĞİL...
AŞİLERE KATILMAYA GELDİYSENİZ DARAMİS'de SİZE YER YOK!
DEMEK ŞEHRİN ADI BU?!
VE EĞER BİR BAŞKALDIRI VARSA HABERDAR BİLE DEĞİLİZ.
BIRAKIN HAYLIYALIM YOKSA, BAŞKALDIRIMIZI BAŞLATIRIZ...
CİMRİ STRABONLUS VE VERGİ TOPLAYICILARI İLE BİRAZ YASA...
ER... CONAN...
VE BİZE KATILIRSIN, YABANCI.
MİTRA! AŞİLER HER GÜN
HERKES BİLİYOR BUNU CONAN.. KRALIN SÖYGUNU DEĞİL Mİ?
KAPA ÇENENİ. BEN DAHA ÖNCE KOTH'a GELMEDİM! TAMAM MI..

NEE.. FAKAT. BEN...
WHOOOOFF..!
ARKASIMA ALDIRMAYIN...
ŞIMDI ÇEKILIN.!
YORGUNUM.!
ASLA!..
BIZIMLE DEGILSEN ONLARDANSIN.!
ONLARA KATILMADAN ÖNCE SIZI...
..KAHROLUN!.
KRGGN
HRRGN
POMUZLAR!
STRABONUS'UN KÖPEKLERI!
GIRELIM MI CONAN?
BUNU SÜRDÜRMEK IÇIN BIZE IHTIYAÇLARI YOK.

KONAN GAZE-MIN EN DAR-UZUNDA...
HOPPIN GAZSAYIN YANINDAKI ODADA CONAN DERİN BİR UYKUDADIR!
AÇIKAN KAPININ HAFIF GÜRÜLTÜSÜ CONAN'I ANINDA KENDİNE GETİRİR...
KİM VAR ODADA?
BU AKŞAM SENİ SOKAKTA GÖRÜM. ŞİMDİ DE...
BURADA GÖRMEK İSTEYEN BİRİ!
KAPI KİLİTLİ SANIYORDUM!?
NEDEN KORKUYORSUN...
AÇIKÇA SİLAHSIZIM!
ÇOK AÇIKÇA!
NEDENSE TANIDIKSIN!
YİNE DE SENİ BUGÜNDEN HATIRLAMAZSAM...
YARIN HATIRLARIM!
LÜTFEN... ARKANA YASLAN...
BEN HERŞEYİ...
HALLEDERİM!
SAKİN OL...

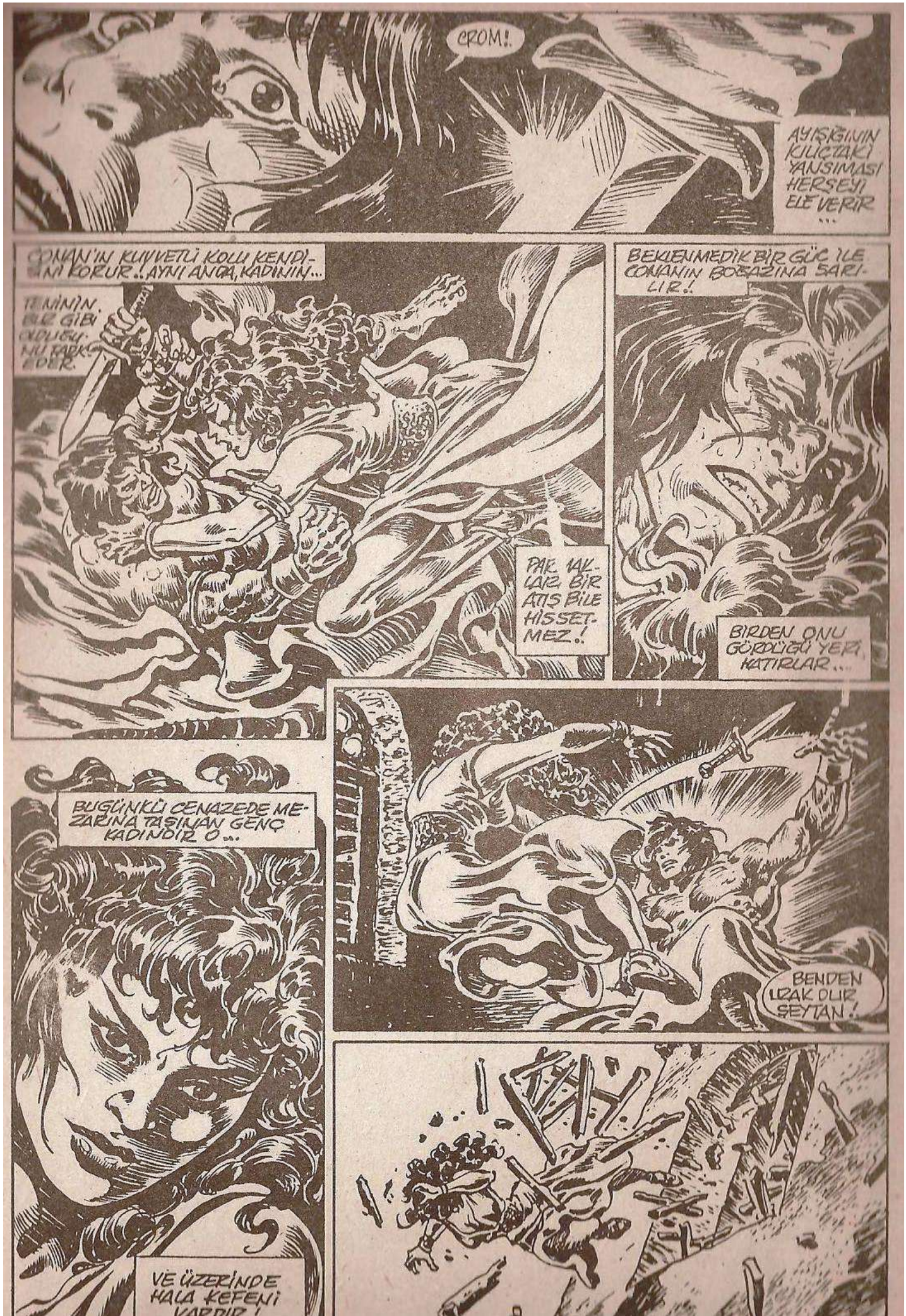
CROM!.
AYIŞIĞININ KILIÇTAKI YANSIMASI HERŞEYI ELE VERIR ...
CONAN'IN KUVVETLI KOLU KENDI-NI KORUR..AYNI ANDA, KADININ...
TEMININ. ELE GIBI ÖLDÜĞÜ-NÜ FARK-EDER.
PARMAK-LARI BIR ATIŞ BILE HISSET-MEZ.!
BEKLENMEDIK BIR GÜÇ ILE CONANIN BOĞAZINA SARI-LIR.!
BIRDEN ONU GÖRDÜĞÜ YERI KATIRLAR...
BUGÜNKÜ CENAZEDE ME-ZARINA TAŞINAN GENÇ KADINDIR O...
BENDEN UZAK DUR ŞEYTAN!
VE ÜZERINDE HALA KEFENI VARDIR!

KADININ DÜŞERKEN BAĞIRMADIĞINI FARKEDER.

ÖLÜ BİR KADIN NEDEN BAĞIRSIN KI?

FAKAT ONUN ÇAMURLU SOKAKLARDA YAZIN CESEDİNİ ...

GÖREMEYİNCE...

RÜYALARINDAKİ ÖLÜMLERİN SADECE KİMMER YADA OLMADIĞINI ANLAR...

KIZA DOKUNAN YERLERİ HALA ISINMAMIŞTIR!

BOYNU BİLE...

HOBB!

HOBB!

REFAKATÇİSİNİN KAPISI AÇIKTIR!

DAHA ÖNCE CONAN'IN KILÇI

...KİLİTLİ..

O AN İLK DEFA GÖRÜR...
...BEYAZ EL!
..BİR İNSAN ELİDİR! SADECE KAPIYA YAKARAK İŞLENMİŞTİR...
SADECE HOBB'da DEĞİL...
KENDİ KAPISINDA DA!
EĞER HOBB YÜRÜYEN ÖLÜ TARAFINDA ELE GEÇİRİLDİYSE...
CONAN NEDEN ONU CESEDİNİ ODADA BULMADI?!
ÖNDE KİMSE OLMADIĞI İÇİN CONAN ARKADAN ÇIKAR...
O YERLİ ADAM NE DEMİŞTİ?!
SADECE DUA EDİN YABANCILAR, O BUKLELERGÖRE
BU SAATTE KİMSELİN OLMAMASI DOĞALDIR...
HERHALDE HALKIN KİLİTLİ KAPILARI ONUN KİNDEN GÜÇLÜ DEĞİLDİR...
HAFİF BİR SES ONU HANIN AHIRINA YÖNELTİR...
ATLARIN SES ÇIKARMASI DOĞALDIR!
YİNE

HOBB!

HOBB, NERE-DESİN !?..
C..CONAN..

BURADA NE YAPI-YORSUN ? BEN...
ATLARA SU VERİYORDUM ...

O ŞEY DE SANA YARDIM...
EDİYOR MUYDU?

O ŞEY Mİ ?!
OH...
RAKUELLA DEMEK İSTİ-YORSUN..
HAYIR..

O ŞEY DİYOR-DUM...

BUNU YAPMASINA İZİN VERMEMELİYDİN!
SENİ... MUTLU.. EDEBİLİRDİM...
O.. O.. YÜ..
YÜRÜYEN ÖLÜ...
TENİNİN SOĞUKLUĞUNU FARKETTİM.
SADECE ÜŞÜDÜĞÜNÜ DÜŞÜNMÜŞTÜM..
BUNLARDAN DAHA FAZLA GELMEDEN...
MİTRANIN ANASI!
ZANNEDERSEM CONAN...
GEÇ KALDIK!
BU, BUGÜN CENAZESİ KALKAN KIZ DEĞİL Mİ?!
EN FAZLA ŞU SURATSIZLA İLGİLENMELİYİZ...
HAYATTA...
VE KRALİÇE VAMMATAR'IN CADILARINDAN BİRİSİ!

BİZİ TANIYOR MUSUN

İLGİNÇ!

O ZAMAN BİZE KATILMANIN NASIL OLDUĞUNU DA BİLİYORSUNDUR!

KIYAMETE KADAR DA BİZE HİZMET ETMENİN...

C..CONAN... CADI DA NE?!

HALKIMIN VANIRLERDE HATTA PICTLERDEN FAZLA NEFRET ETTİĞİ BİR IRK!

GÜNEYE YOLCULUK ETTİĞİMDE KRALİÇESİ BENİ ESİR ALMIŞTI ...

BÜYÜ İLE ARKADAŞLARIMI YÜRÜYEN ÖLÜLERE DÖNÜŞTÜRMÜŞTÜ.

AYNISINI... ŞEY... YENİ ARKADAŞIN İÇİN DE DÜŞÜNÜYORLAR...

* CONAN'ın 16 YAŞINDAKİ BİR MACERASI.

ONLARI DURDURMALIYIZ!

BEKLE!

SENİ BEN DURDURAMAYACAĞIM...

AMA AŞAM DURDURACAK.

ŞİMDİ BENİ KIZDIRDI...

HOBB BİR APTAL. HIRSIZ VE YALANCI AMA HAYATTA KALMASINI İSTERİM ...

KRALİÇENE ŞUNLARI SÖYLE...

HİÇ GEREK YOK...

GÖREBİLDİĞİN GİBİ...

BURADAYIM!.

SELAMLAR CONAN!.

VAMMATAR!.

ASLINDA HAYIR!. VUCUDUM UZAKLARDA...

SEN HA?!

SADECE BU CESEDİ KULLANIYORUM...

O ZAMAN HALKIN GÜVENLİKTE Mİ?!.

SHUMA GORATH İLE NE ALAKAN VAR?!.

SENİ BURAYA ÇAĞIRMAK İÇİN BÖYLE GERE-KİYORDU...

ŞİMDİ DE ÖLECEKSİN...

ÖLECEKSİN!

DEMEK Kİ HERŞEYİN ANLAMI AÇIK HAA!!.

OLDUKÇA BARBAR...

İKİSİNİ DE ÖLDÜRÜN!.

YERE DÜŞTÜĞÜM ZAMAN, YENİ ÖLMÜŞ...

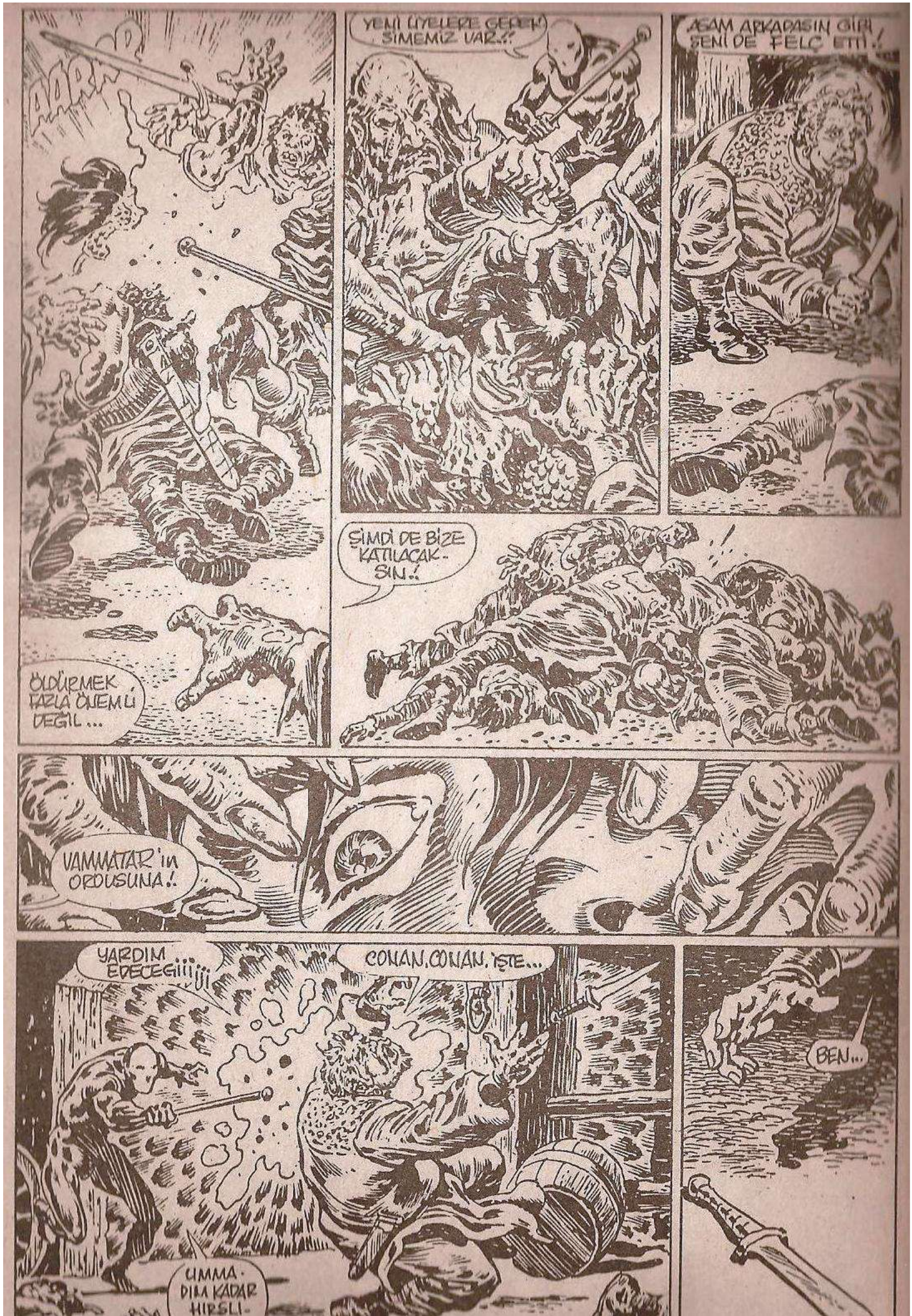
DARK
ÖLDÜRMEK FAZLA ÖNEMLİ DEĞİL...
YENİ ÜYELERE GEREK SİMEMİZ VAR..!!
ŞİMDİ DE BİZE KATILACAKSIN.!
AGAM ARKADAŞIN GİBİ SENİ DE FELÇ ETTİ.!
VANHATAR'IN ORDUSUNA.!
YARDIM EDECEGİİİİİİİ
CONAN, CONAN. İŞTE...
UMMADIKA KADAR HIRSLI
BEN...

OLMU-YOR...
BELKİ YENİLMEDEN ...
...ÖNCE BAŞARABİLİRSİN?
BANA ENGEL OLMAK KOLAY...
CADI!.
SON DEFA YÜRÜYEN ÖLÜLERİ...

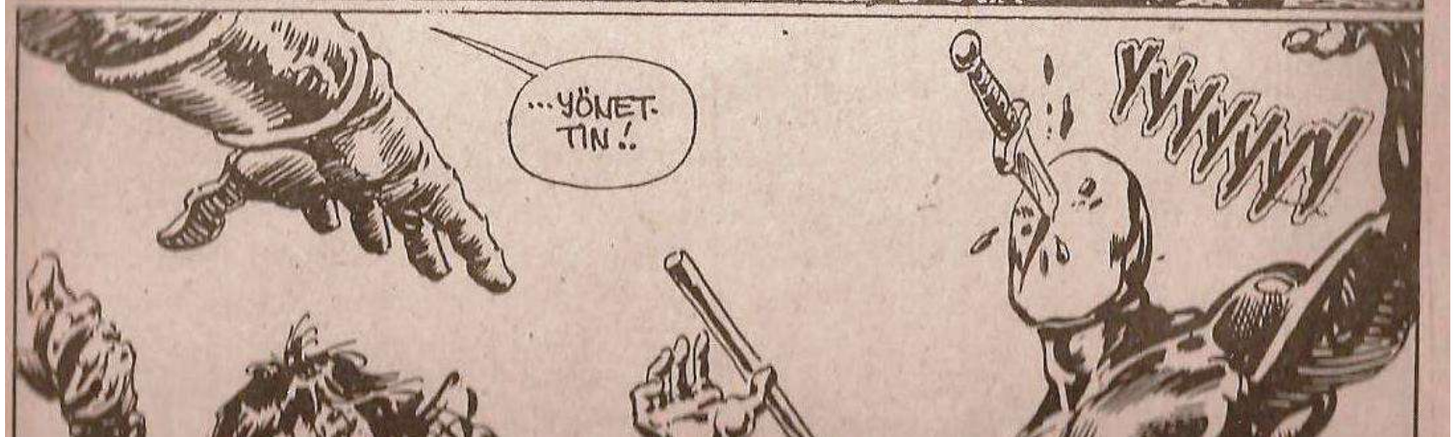
...YÖNETTİN!.
YYYYYYY

BAKAR DIN DONAN!
GERÇEKTEN ÇOK İYİ BİR TAKIMIZ...
ŞİMDİ HEMEN GİDELİM!

GEREK YOK...
CADI ÖLÜNCE ÖLÜLER HUZURA KAVUŞTULAR!
HAKLISIN!
BUNU NASIL BİLDİN?!
TAHMİN ETTİM HERHALDE...

O ÇETEDEKİ TEK YAŞAYAN YARATIK OYDU...
BU BİR İPUCUYDU AYNI ZAMANDA
BAŞKA SEÇENEĞİM YOKTU...
BANA ATTIĞIN O BIÇAK ÖLÜLERİ DURDURAMAZDI!

EN AZINDAN ARTIK GERİ DÖNÜP UYUYABİLİRİZ...
NEE?!
BÜTÜN BUNLARDAN SONRA HALA NASIL...

ŞAKAYDI DOSTUM!
HAYDI..

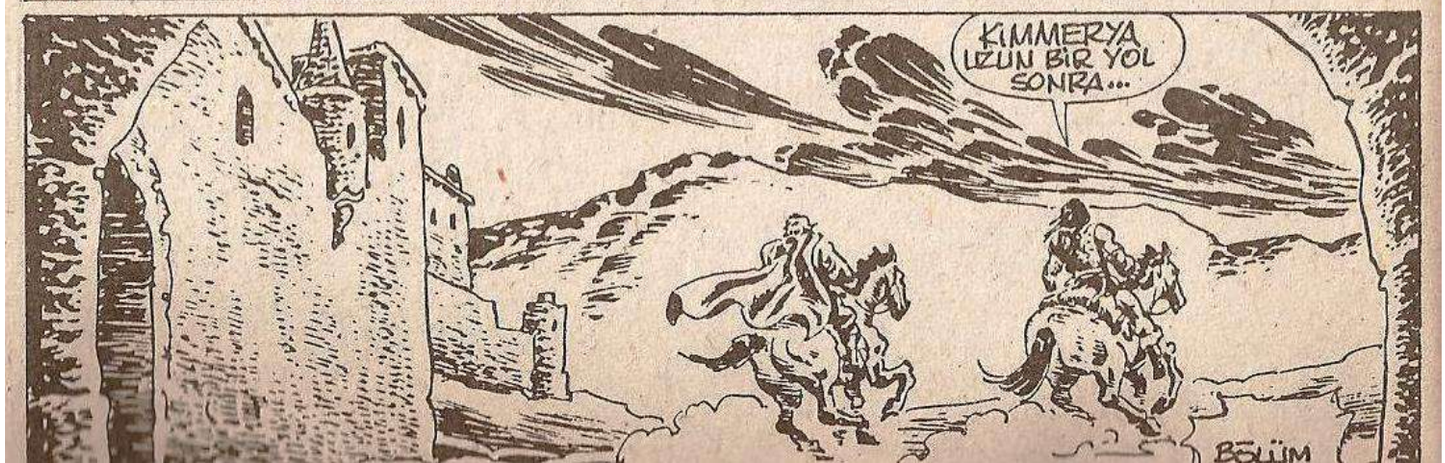
KİMMERYA UZUN BİR YOL SONRA...
BÖLÜM

CONAN SEVERLER KÖŞESİ

Hazırlayan: Necattin Sinanç

Sayın Necattin Sinanç;
Merhaba! Bu uzun süredir sizlere yazdığım ilk mektup. ALFA'nın yayınlandığı dergiler mizah türünde olmadığı halde, okur mektupları köşesi bir hayli sulandırılmıştı. Fakat gördümki CONAN dergisinde okur mektupları köşesi yeniden ve eski ciddiyetiyle yayınlanıyor. Ben de yazma ihtiyacı hissettim.
İlk olarak, KIRŞEHİR'den Ali Çakıcı'nın, İNFAZCI'nın altıncı sayısında çıkan mektubu üzerinde durmak istiyorum. Bu arkadaş esprilerle dolu mektubuna, bir espri (!) ile başlamış. Doğrusu bu espri benim hiç hoşuma gitmedi. Ali Çakıcı'nın maksadı neydi bilmiyorum ama bilerek veya bilmeyerek Allah'ın sıfatları ile dalga geçmiş. Bilineceği gibi Allah'ın "Rahman ve Rahim" sıfatları vardır. Bir işe başlarken besleme cümlesini söyleyen müslüman "Rahman ve Rahim olan Allah'ın adıyla" demiş ve işine Allah'ın adıyla başlamış olur. Dolayısıyla, mektubuna "BİSMİLLAHİRRAHİME" diye başlayan Ali Çakıcı Allah'a, sahip olmadığı bir sıfatı yakıştırmış oluyor.
İkinci olarak renkli yayın konusunda birşeyler söylemek istiyorum. Ben, ALFA'nın renkliyayın yapmama konusundaki sebeplerini inandırıcı bulmuyorum. Tarkan ve KaraMurat'ın 70'li yıllardan beri, günümümzed 6 ay öncesine kadar her hafta renkli yayınlandığını düşünürsek ALFA'nın işi hiç de zor değil. Bir zamanlar Conan haftalık dergisinin orjinallerden daha güzel renklendirilerek yayınlandığını düşünürsek ALFA'nın işi bence kolaydır. Yine günümüz teknik imkanları eskisinden daha iyi olduğuna göre ALFA'nın işi kesinlikle zor değil.
Bir başka konu da yerli çizgi-roman. ALFA YAYINLARI bu konuda şu ana kadar hiçbir ciddi çalışma yapmamıştır. Sakın ha, Yzb. Volkan'ı örnek göstermeyin. Yıllarca aynı maceralarını yayınladınız durdunuz. Kaldı ki, Yzb. Volkan'ın şimdi yayınlanmadığını hatırlarsak, ALFA'nın aslında geri adım attığı ortaya çıkar. Teklif ederseniz, Ömer Muz'un, Seyfi Karademir'in, Yıldırım Örer'in, Ali Recan'ın, Talat Güreli'nin, Suat Yalaz'ın, Abdullah Turhan'ın hayır diyeceğini sanmıyorum. Kaynak yetersizliği olursa amatörlerin başarılı çizimlerine, az sayıda yabancı çizgi romana yer verebilirsiniz. (İçeriği, Çizgi-Roman olacak bir yerli Çizgi-Roman dergisinden söz ediyorum.) Böyle bir derginin ayda bir yayınlanması da kafidir.
Size kendim hazırladığım ve en az 20 sayfa olacağını tahmin ettiğim bir çizgi romanın ilk altı sayfasının fotokopisini gönderiyorum. Çizdiğim kısımların orijinalini gönderirsem Conan'da yayınlanır mı? Ayrıca gönderdiğim İnfazcı resmini dergilerinizden birinde yayınlamanızı ve en son broşürünüzü son kullanma tarihiyle beraber adresime postalamanızı rica ediyorum.
İlhan YILMAZ- İZMİR

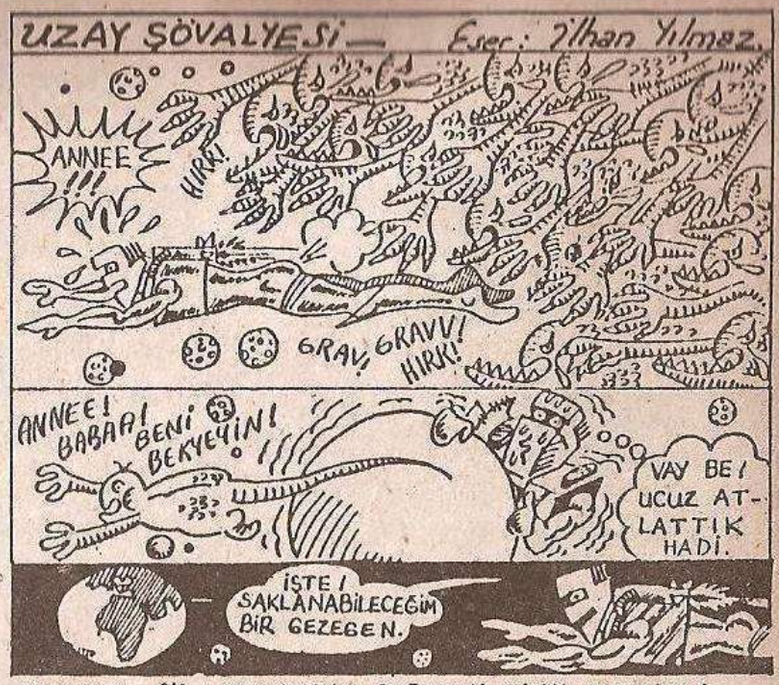

KUTLARIZ... BİR KAHRAMANIN DOĞUŞUNA TANIK OLDUNUZ !..

DEVAMI YANDA...

Merhaba İlhan;
Conan Severler Köşesi'ni size sevdirebilmişsek ne mutlu bize. Ali Çakıcı'ya hitaben yazdıklarına O da inanıyorum ki yakında cevap verecektir. Bu cevabı da bu sayfalarda makassız yayınlayacağız.
Renkli yayın konusunda belki hakkın var. Ama, sen burada sadece bu işi beceremediğimiz gibi yanlış bir kanıya değinmişsin. Hayır, biz renkli yayının alâsınıyaparız. Ne varki yayınlarımızın hiçbiri bu külfeti kaldırabilecek (Rahat
kaldırabilecek) satış adedini tutturamamıştır. Siyah-beyaz çıkan Conan'ın renkliye döndüğü takdirde maliyetinin 4 misli artacağını biliyor musunuz? Yani siyah film ve 3 renk ayrı film masrafına ilaveten 3 kere fazla baskı ücreti....
Bu durumda nasıl renkliye geçebilirsiniz? Üstelik okuyucu Conan'ı siyah-beyaz daha çok severken. Yerli Çizgi Roman'a gelince. Biz bu konuda çok şeyler yaptık diyemem. Ancak hiçbir şey yapmadınız da diyemezsiniz. Yzb. Volkan'ı örnek göstermiyorum. En güzel örnek Salata'dır. İnşallah pek yakında Salata'yı yine aramızda görebiliriz. Şu an bir takım çalışmalarımız devam ediyor. Yeni grubumuzun bu konularda yapacakları çalışmaları biraz sabırla bekleyin. Belirtiğiniz profesyonel çizgi romancılarla çalışma ortamı doğarmı bilmem. An-

DEVAMI ARKADA..

cak amatörlere kapımız her zaman açıktır. Yeterki onlar canla başla çalışsınlar. Çizmiş olduğun çizgi romanın orijinalini gönderin bu sayfalarda her sayı bölüm bölüm yayınlayalım. Tabii eğer isterseniz. İnfazcı resmini ise Kedi Kız'ın 9. sayısında bulacaksınız. Yeni broşürümüz yakında tüm arkadaşlara postalanacaktır.
ALFA

Sayın Alfa Yetkilileri;
Ben 17 yaşında bir gencim. Yayınlarınızı yıllardır okuyorum. Bu size yazdığım ilk mektup. Şimdi sorularıma geçiyorum.
1- Punisher az sayıda mı basılıyor, çünkü bayiilerde bulamıyorum.
2- Yeni çizgi roman yayınlayacak mısınız?
3- Adresime broşür gönderir misiniz? Gönderirseniz çok memnun olacağım. Mektubumu Conan ya da Punisher'de yayınlarsanız sevinirim. Size çalışmalarınızda başarılar dilerim.
Engin CAN-Güngören/İSTANBUL

Sevgili Engin;
Punisher yeterli sayıda basılıyor. Ama yine de bayimde yok diyorsanız, Alfa'nın 122327 nolu posta çeki hesabına 3.000. TL'yi yatırarak istediğiniz sayıda ve sayıyı isteyebilirsiniz. Çok yakında yeni yayınlarımızı okuyacak- Biz de derslerinde başarılar dileriz.
ALFA

REKLAM

KEDİ KIZ: 9. SAYI ÇIKTI.
Muhteşem kısı bitmeden alın..!

Sayın Alfa Yetkilileri;
Ben 2-3 yıldan beri sizin çıkardığınız çizgi romanları takip eden bir okurunuzum. Devamlı, çıkardığınız dergileri okuduğum için düzenlediğiniz resim yarışmalarından da haberim oluyor. Bu yarışmalardan biri olan Punisher Yarışmasına da (resim) katıldım. Daha sonra siz ilk üçe girenlere para ödülü, diğer 6 kişiye ise mansiyon vermeyi kararlaştırdınız. Ben de sizin tarafınızdan mansiyona hak görüldüm. Mansiyon ise Punisher'a 6 aylık abonelikti. Punisher dergisinin 12 ve 13. sayıları elime ulaştı. Bu sayılar bana ay sonunda ulaştı. Bu sayılardan sonra elime geçmesi gereken 14. sayı gelmedi. Dergimin (14.sayı) derhal gönderilmesi en büyük isteğim. Dergimin bana ulaşamamasının nedeni postadan mı? Yoksa bana göndermeyi mi unuttunuz? Gelmeyen sayıların düzenli olarak elime geçmesini sizden rica ediyorum.
Bir başka istediğim de yaklaşık 1 sene evvel size gönderdiğim resimlerimi almak. Buna Punisher resim yarışmasına gönderdiğim 2 resim de dahildir.
Resimlerimi alabileceğimi söylerseniz beni çok mutlu edersiniz. Sevgilerimler.
Ali Abbas TANRIVERDİ-Şehremini /İSTANBUL

Sayın Ali Abbas TANRIVERDİ;
Kazanmış olduğun mansiyon ödülünden dolayı sizi bir kez daha tebrik ederiz. Ancak bu konuda belirttiğiniz olaylardan dolayı inanın çok üzüldük. Elinize geçmeyen yayınlar postalanmıştır (Tekrar). Yine de elinize geçmezse lütfen postanenize bir başvurun. Belki sorun oradadır. Resim konusunda

gelince. Ne yazıkki resimleri gönderemiyoruz. Çünkü Alfa'nın güzel bir arşivi var ve bu resimler de bu arşivin bir parçası oldular. Yine de sevinin çünkü sizin eserleriniz de Alfa'nın muhteşem arşivinde mevcut. Başarılar.

ALFA

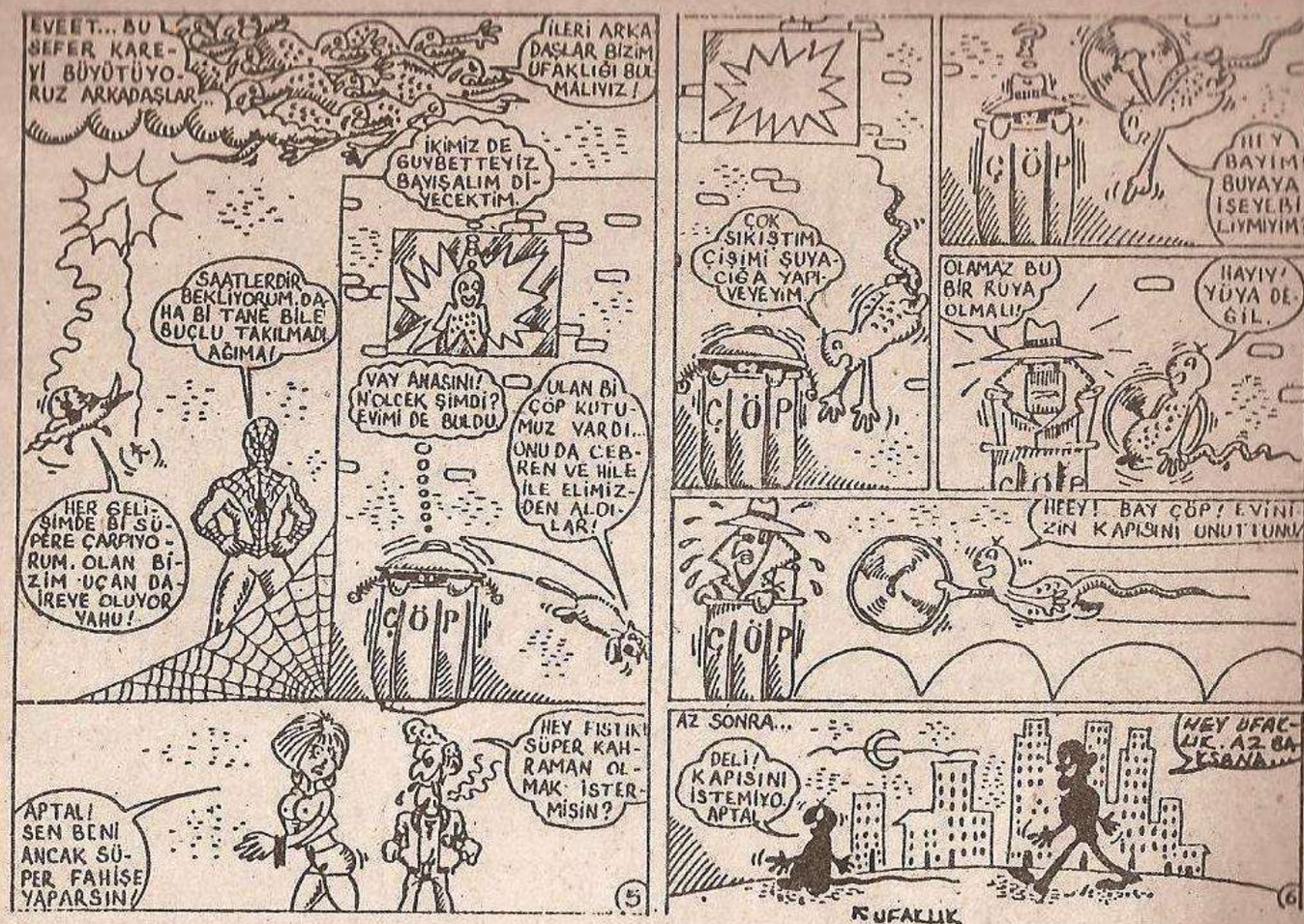

Adım Aydın Yıldız. Her zaman Conan okumaya çalışırım. Conan dergisi bence çok iyi bir dergi. Yolladığım resimler inşallah yayınlanır. Eğer yayınlanırsa çok sevinirim. Ayrıca resimlerimdeki hataları da bana kısaca anlatırsanız çok sevinirim ve bu hataları yapmayaya gayret ederim. Ve resimlerim belki elinize geçmez diye resimlerimin fotokopilerini yolladım. Ayrıca ilk defa Conan dergisine resim yolladığım için bu konuda pek bir bilgim yok. Yardımcı olursanız sevinirim. Tüm Alfa Yayınları elemanlarına ve Alfa Yayınları'na yayın hayatında başarılar dilerim.

Aydın YILDIZ-Bahçelievler /İSTANBUL

Sevgili Aydın;
Bizde bütün gücümüzle size daha güzel ve kaliteli yayınlar sunmaya çalışacağız. Resimlerin sıraya kondu yayınlanmak için sırasını bekliyor. İyi resim çizebilmen için de çok resim çizmen lazım. Ne kadar çok çizersen iyiyi okadar çabuk yakalarsın. İnanıyorum ki, çok yakında çok daha kaliteli çizimlerini bize göndereceksin. Başarılar.

ALFA

CONAN'CILAR YENİ MEKTUPLARINIZI YENİ SAYILAR İÇİN BEKLİYORUZ...

ALFA YAYINLARI ÇİZGİROMANDA KALİTE!..

BU GÖRÜNTÜ BİZE YARAMAZ DEĞİL!...

SHIAR İMPARATORLUĞU LİLANDRA, CESUR KAHRAMANLARI AY'a IŞINLAMIŞTI...

ORADA PHOENIX'İN BENZERİ OLARAK BİLİNEN JEAN GREY'İ HAPİS CEZASINA ÇARTIRMIŞTI.

EVRENİN GÜVENLİĞİNİ SAĞLAMAK İÇİN...

...PHOENIX'İ YOK ETMELİYİZ!

ARKADAŞLARINI KURTARMAK İÇİN ADAMLAR SHIAR MUHAFIZLARIYLA MÜCADELE ETMİŞTİ...

HERŞEYİ BİLİYORUM. BEN GÖZCÜYÜM. HERŞEYİ ÖĞRENMELİYİM.

ANILARIM ARASINDA BU ÖYKÜNÜN ÖZEL BİR YERİ VAR. ÇOK UZAĞIMDA HERŞEY OLUP BİTTİ.

...HERŞEYİ EN SON BEN ÖĞRENDİM.

X MEN 137

YETİŞİYİZ 9 SAYI SÜRÜ Okuyunuz!

BU ÖYKÜ, TRAJİK BİR SONLA NOKTALANMIŞTI.
SAVAŞIN ORTASINDA JEAN GREY FOENIX KİŞİLİĞİNE DÖNÜŞMÜŞTÜ.
BU ARA PENCELİ BİR SAVAŞÇI KAZANIN EVİME GİRMİŞTİ ...
SENİ BURADA İSTEMİYORUM WOLVERİNE *
SAMİMİYETİMİN BİR İFADESİ OLARAK ONA BAZI GEÇİCİ DÜNYA YAŞATTIM! SONRA DA ...
ONU BURADAN GÖNDERDİM...
POOF!
TEKRAR SAVAŞA DÖNÜNCE WOLVERİNE DOSTU COLOSSUS.

ZIRHLI ŞEKLİNE DÖNEN ADAMIN YUMRUĞU YÜZÜNÜ DE PATLAMIŞTI...
...GERÇEK KİMLİĞİNİ ANLAYINCA İNTİHAR ETMİŞTİ!.
BEN UZAKLAŞMIŞTIM.
...SEVGİLİSİ TEPEGÖZLÜN GÖZLERİ ÖNÜNDE.
EĞER KARDEŞLERİMİN İSTEKLERİNİ YERİNE GETİRSEYDİM BELKİ HERŞEY FARKLI OLURDU ?!.
İNSANLIĞIN ÖTESİNDE BİR ÇAĞ...
KATILIN BANA! EĞER WOLVERİNE'İ UZUN BİR YOLCULUĞA ÇIKARIRSAM BAŞINA
HİÇ MERAK ETMEDİNİZ MI?.

WOLVERİNE BARBAR CONAN'ın ÇAĞINDA YAŞASAYDI NELER OLURDU.?!
KENDİMİ TERS-YÜZ OLMUŞ GİBİ HİSSEDİYORUM!
PROTEUS BİLE BENİ BU HALE GETİREMEMİŞTİ!
HEY!
JEANNİE!
Yazan: GLENN HERDLING
Çizen: GARRY KWAPİZS
Çini: TAN AKİNE
Editör: CRAİG ANDERSON

NEREYE GELDİĞİMİ BİLMİYORUM AMA BURASI AYA BENZEMİYOR...

SLICH

ROWR

BUNU SONRA DÜŞÜNÜRÜM. KURTULMAYA BAKMALIYIM. BAK...

BİR İBLİS DAHA!

NNNG!

KIPIRDAMA GELİYORUM!

BEYNİNİ BULURSAM İŞİN BİTİK DEMEKTİR!

SLOP

TEŞEKKÜRLER YABANCI!. GÜCÜM YARATIĞI DURDURAMADI... SADECE BÜYÜLÜ CANLILARI ETKİLEYEBİLİYORUM!

BEN İBİS TAPINAĞININ RAHİBİ KARANTES'İM.

MACERAPEREST KİŞİLİĞİN KRAL SUMAB'NIN HİZMETİNDE KARŞILIĞINI ALACAKTIR. OKAYAGİT DOSTUM.

SAATLER SONRA...

SÖYLEDİĞİNDEN BİR ŞEY ANLAMADIM... AMA BU TARAFI İŞARET ETTİ!

AKKHARRA'NIN KUZEYİNDE BİR TAVERNADA...
BİR ADAM SAATLERDİR HER ŞEYİ UNUTMAYA ÇALIŞIYORDU...
SEVDİĞİ KADIN SEVİLDİĞİNİ BİLMEDEN ÖLMÜŞTÜ...
KARANTESİN KELLESİNE KARŞILIK...
SEVDİĞİN KADINI TEKRAR HAYATA DÖNDÜREBİLİRİM!
KİMMERYALI, ARTIK TAVERNA FAHİŞELERİNE MI GÜNAH ÇIKARIYORSUN?
YEDİ ÇEMER ADINA BENİ RAHAT BIRAK ZUHALA!
LANET OLASI JİBİS VARİSİ GELİP YERİMDEN ETTİ, VE KRAL SUMAB'NIN DANIŞMANI OLDU...
ONU BANA GETİRİRSEN, BELİT'İ SANA GERİ VERİRİM?!
ZUKALA'NIN GÖRÜNTÜSÜ KAYBOLDU...
CONAN DA UZAKLAŞIYORDU...
BAŞI DÖNÜYORDU YAPTIĞI PAZARLIK MI YOKSA SARA-
*SÜREKLİ OKUYUCULAR BU ÖYKÜYÜ
BELİT Mİ? KABUL! İKİ BÜYÜCÜ

ALKHARA... AÇLIKTAN YOK. GÜN DÜŞMÜŞ WOLVERINE DİŞER BİR TAVERNANIN ÖNÜNDE...

KRAL SUMAB'IN ORDUSU... CESUR VE KORKUSUZ... GÜNDÜZ DÜŞMANI YENERİZ GECE İÇİYE DOSTLUK EDERİZ...

KORKMUYORUM HİÇ KİMSEDEN GÖREV ÇAĞIRINCA GİDERİZ... AMA ÖNCE... HAHAHA..

HEEEY!

KLONGK

PENÇELERİMLE TANIŞMAYA NE DERSİN? SABAH HİÇ ÇEKİLMİYORSUN...

BEDENLERİMİZ UYMUYOR.. İDARE ETMELİYİM...

KEŞEDEKİ PARAYLA İHTİYAÇLARIMI KARŞILAYABİLİRİM...

KIPIRDAMA KÖPEK! EFENDİNE DÖN!

KARŞINDA BİR SARHOŞ YOK.! HİRKANYALIYIM. ADIM RED SONYA... ŞİMDİ BELANI BULDUN!

JEAN?

SUMAB'IN ORDUSUNA KATILMANIN ŞEREFLİ YOLLARI DA VAR...

CASUSLARDAN NEFRET EDERİM!

KENDİNE GEL LOGAN, BU JEAN DEĞİL!

JEANNİE DE SENİN KADAR CESURDU...

?!

KÖPEK! SON DUANI ET!

SÖYLEDİĞİNİ ANLAMAK İÇİN PROFESÖR X'İN YARDIMINA İHTİYACIM YOK!

ÜZGÜNÜM...

SAÇIMIN ŞEKLİNDEN MEMNUNUM!

KCHANG

SNIKT

ERLİK AŞKINA.. SEN BİR İBLİS MİSİN?

NE FARKEDER BEBEK? SİLAHSIZ OLDUĞUMU SANIYORDUN...

RR

SÜRPRİZ!?
YETER! BENİ GAFİL AVLADIN.. AMA SENİ YENECEĞİM!.

KLING
ÇOK İYİSİN, GÜZELİM... AMA EN İYİ BENİM! NEFESİNİ TUT YOKSA...

GIRTLAĞINI PARÇALAYABİLİR...

BENİ ÖLDÜRMEDİN? ÖYLEYSE BENİ YENEN ERKEĞE TESLİM OLACAĞIMI DUYMUŞSUN!.
BENİM OLABİLİRSİN AMA BUNDAN PEK HOŞLANMADIM!..

KENDİNİ BANA BİR ÖDÜL GİBİ SUNDU...
BU BENİM SİTİLİM DEĞİL!

WOLVERİNE, BİR TAVERNAYA YÖNELİR. ARKASINDAN ŞAŞKIN RED SONYA İNANAMIYORDU...

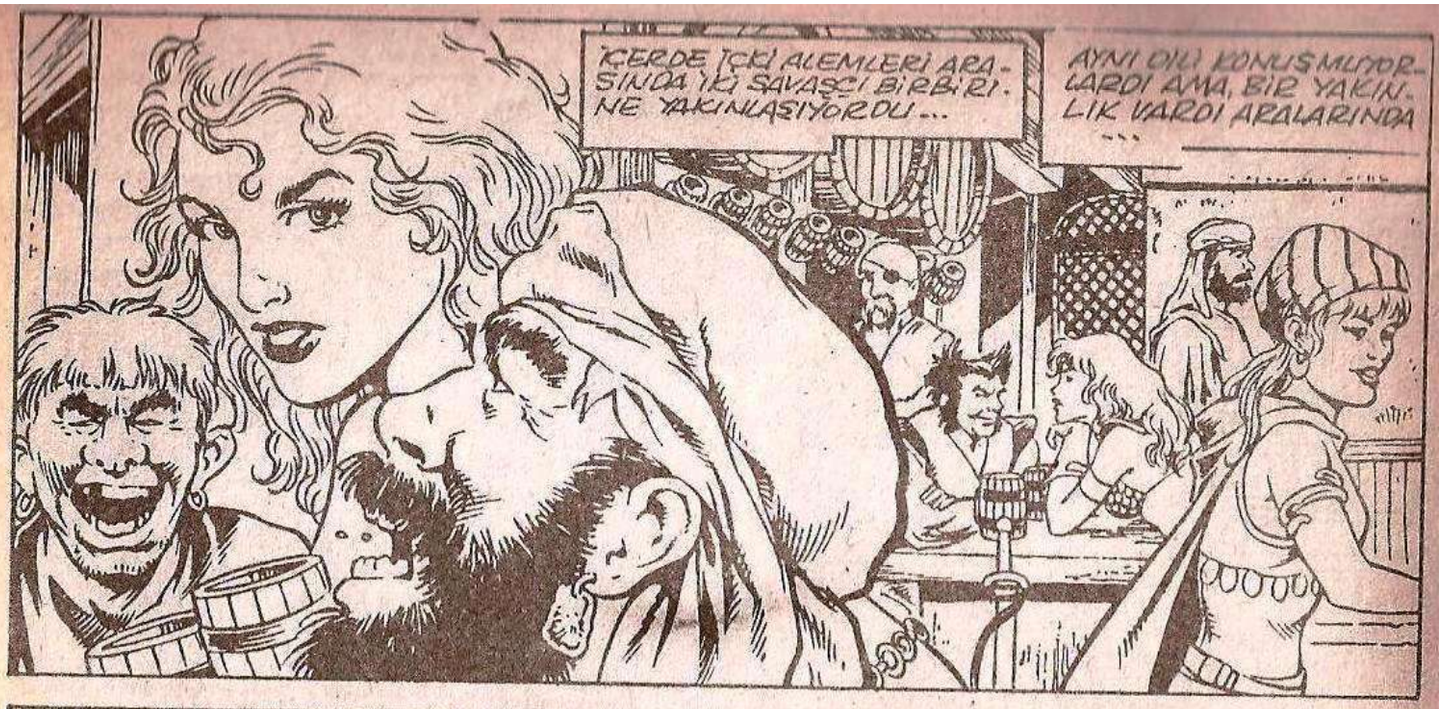
İÇERDE İÇKİ ALEMLERİ ARASINDA İKİ SAVAŞÇI BİRBİRİNE YAKINLAŞIYORDU...
AYNI DİLİ KONUŞMUYORLARDI AMA, BİR YAKINLIK VARDI ARALARINDA ...

SADECE BİRBİRLERİNE İSİMLERİNİ SÖYLEYEBİLİYORLARDI.
SON-JA !
"SON-YA."
ÇOK HOŞ !
LO-GAN !

...
CONAN...
YO LOGAN.. LO...

...GAN !.
BAĞIŞLA BENİ... ESKİ BİR DOSTUMU GÖRDÜM !!.

ERKEK ARKADAŞIN MI ?!.
NEDEN BURAYA GELDİĞİNİ ÖĞRENMELİYİM ?!.

HOŞGELDİN CONAN!
ÇÖLDE YOLCULUK YAPARKEN BÜYÜLEYİCİ BİR YARATIĞA RASTLADIM... BENİ BİR SİMYA DENEYİ YAPMAK İÇİN TEŞVİK ETTİ. DENEY SONUCU: MUHTEŞEM İBİS'E SUNDUĞUM KILIÇ!
GELECEĞİMİ BİLİYORMUYDUN KARATHES?
ÖYLEYSE SENİ ALMAYA GELDİĞİMİ DE BİLİYORSUN!!

YA BEN ENGEL OLURSAM?
SONJA!. DEMEK BENİ İZLİYORDUN...
SANA BAYILDIĞIMDAN DEĞİL...

KRAL'IN KEHANETİNİ BEN KORUYORUM...

BU SADAKATİNİ TAKDİR EDİYORUM...

DUR..SONJA!
ONUNLA BEN İLGİLENİRİM!
CONAN BENİM, LOGAN!
YETER!

NEEE?!
KHOPH KHOPH
HA... BUDALA!. BENİM YERİME

ONU YARALADIN!
BUNU YANINA BIRAKMAYACAĞIM!
SMKT
SMKT
KROM ADINA... İBLİS KARANTHES!
BU PENÇELER... ADAMANTİYUM'DAN YAPILMIŞ... HERŞEYİ KESEBİLİRLER...
SENİ DOĞRAYACAĞIM!
YMİR'İN ADINA!
SHLNGK

ÇEKİL ZAHİP!
ŞUNKH!?
O KILICI KULLANMALIYIM... BÜYÜCÜLERDEN NEFRET EDERİM!.

AMA BU KILICA İHTİYACIM VAR!.
SANDIĞIMDAN DA APTAL MISSIN...
BANA ENGEL OLABİLECEĞİNİ MİSANIYORSUN?!
KARANTES'İN KILICI, BENİ BU İBLİSTEN KORUYABİLİRDİ!.
KLANK

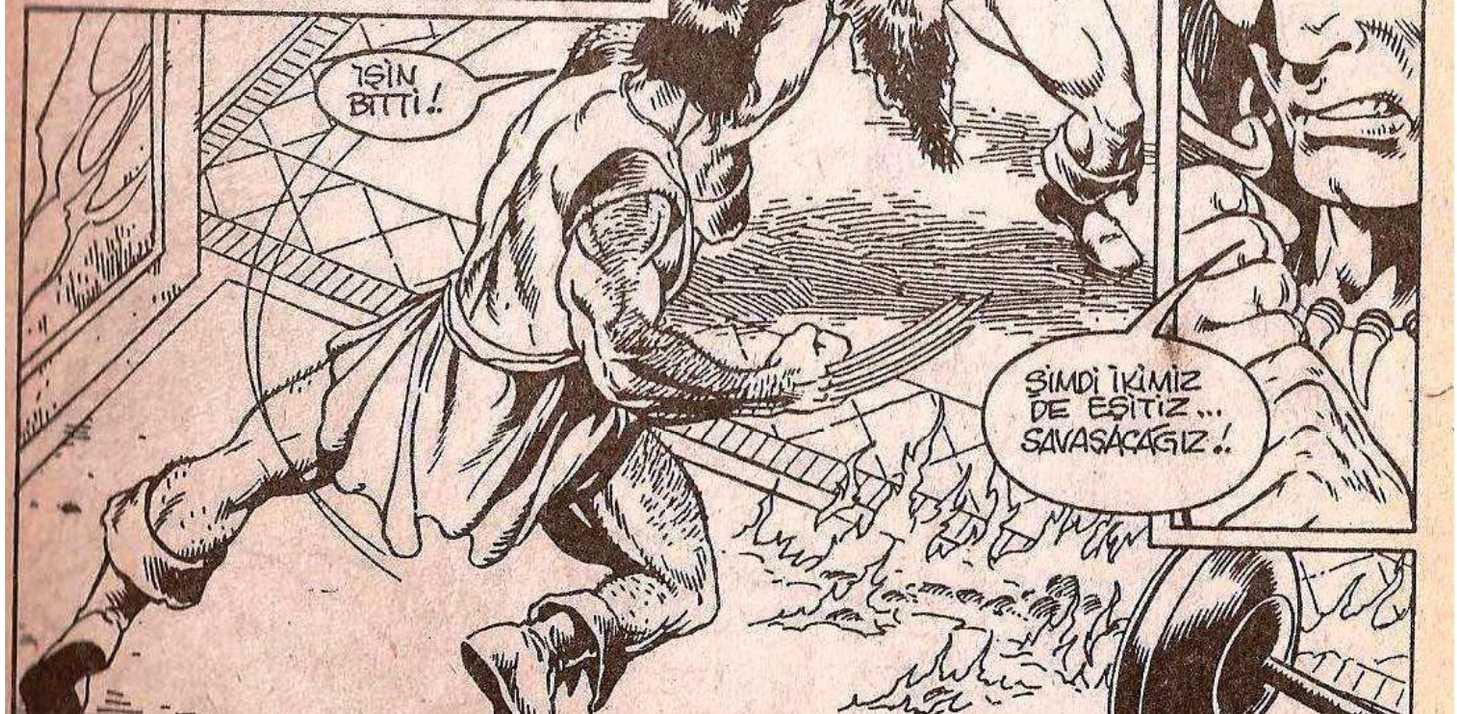
İŞİN BİTTİ!.
ŞİMDİ İKİMİZ DE EŞİTİZ... SAVAŞACAĞIZ!.

UNUTULMAZ BİR MÜCADELE OLACAKTI...
MAYMUN GİBİ ZIPLIYORSUN!.
HATA YAPAN KAYBEDECEKTİ...
ÇOK İYİSİN.. AMA BENDEN İYİ OLAMAZSIN.!
DİLİNİ ANLAMIYORUM DEVE!
...AMA DİLİNİ KOPARINCA ANLARIM!.
İKİSİ AYNI GÜÇTEYMİŞ GİBİ GÖRÜNÜYORDU...
BİR ANLIK DALGINLIK VE...
WOLVERİNE İYİ BİR SAMURAİ SAVAŞÇISIYDI. CONAN'SA BU SAVAŞ SANATINI BİLMİYORDU.
GEBER!

AAARROOOOOO...

SLAP-CLINGK

YARATIĞIN ÖLÜM ÇIĞLIKLARI BİRDENBİRE KESİLİVERDİ...

SADECE O KURTULMAYI BAŞARMIŞTI...

KARANTHES'İN YENİLMEZ KILICI KIRILMIŞTI... İBİSİN BOYNUNDAN KANLAR AKIYORDU...

YERDE BİR KAN GÖLÜ İÇİNDE YATIYORDU...

CONAN, RED SONYA'YI KALDIRDI VE KARANTHESİ BAĞLADI...

GARİP İŞLİ ZUKALANIN TAPINAĞINDAN AYRILIRKEN, CONAN ÖLEN RAHİB İÇİN YAS TUTUYORDU...

YABANCI HAKKINDA BİRŞEY BİLMİYORDU...

AMA O SAVAŞÇI...

ŞEREFİYLE ÖLMÜŞTÜ.

AMA WOLVERINE İNSAN DEĞİLDİR... SAHİP OLDUĞU GÜÇ YARALARINI HIZLA İYİLEŞTİRİYORDU!
EN AĞIR YARALARA BİLE BÜNYESİ DAYANABİLİYORDU...
DEYDİ...
GNARL
AYAĞA KALKAN CANLI ARTIK İNSAN DEĞİLDİ! İNSAN RUHU...
OKSİJEN OLMADIĞI İÇİN HAYVAN RUHU ÖFKELENMİŞTİ...
AOWRROO
KORKUNÇ BİR ÖFKEYDİ BU...
ÇOKTAN ÖLMÜŞTÜ! YARATIK KOKUYU ALDI...
VE GECENİN KARANLIĞINDA KAYBOLDU...

BU SIRADA CONAN GIDECEĞİ YERE VARMIŞTI...

CROM VE MITRA, ADINA.. BU BİR TAPINAK!

TABİATIN BİR ESERİ... KAYALAR VE AĞAÇLAR ARASINA SAKLANMIŞ!

TIPKI ARADIĞIN ADAM GİBİ CONAN!

ZURALA BÜKÜLERİN EFENDİSİ...

PEKALA.. DEMEK BİRAZ ERKEN GELDİNİZ... HERŞEY HAZIR.

BU GECE HERŞEY BİRAN ÖNCE OLUP BİTSİN!

İŞTE RAHİBİN... BELİT'İ HAYATA DÖNDÜRÜNCEYE KADAR DIŞARIDA BEKLERİM!

GİDEBİLİRSİN CONAN... AMA KADIN KALACAK!

NE?

KARANTHES'İN ERKEK RUHUNU SEVGİLİNİNKİYLE DEĞİŞTİREMEM...

ONU YAŞAMASI İÇİN BU KADIN ÖLMELİ!

ÖYLEYSE.. RED SONJA SENİN OLSUN!

KIZIN YATTIĞI SUNAK ÖLÜM KADAR SOĞUKTU....

GRRR

YARATIK, ARADIĞINI BULMUŞTU, HAREKETE GEÇEBİLİRDİ.

KARANTHES... O İBLİS GENE GELİYOR!.

GRRAAAR

O BENİ DEĞİL, RED SONJA'YI KORUYOR!.

RRONNN

HANGİ BÜYÜ BİR ÖLÜYÜ, HAYATA DÖNDÜRE-BİLİR?

ESKİSİNDEN DAHA GÜÇLÜ, VAHŞİ BİR YARATIK BU!.

TWAAK

SENİ YİNE YOK ETMEM GEREKECEK YABANI!.

"SONJA'NIN KILICINA İHTİYACIM VAR!.

AMA BU KEZ CONAN AYNI RAKİPLE KARŞILAŞMIYORDU...

RRRRR

KARŞISINDAKİ CANLI BİR İNSAN DEĞİLDİ...

WOLVERINE'IN NE YAPMAĞI-NI, KİMSE BİLEMEZDİ...

KAPLAN GİBİ SESSİZ VE OLDÜRÜ-CÜYDÜ!.

CONAN BOYNUNU HEDEF ALMIŞTI AMA PENÇELERİ VURUŞUNU KARŞILADI...

CROM!

VE KILICI TUTAN BİLEĞİNİ YARALADI!.

BUNA ENGEL OLMALIYIM PLANLARIMI MAHVEDECEK NEREDEN GELDİĞİNİ ÖĞRENMELİYİM?

NE? ŞİHİRLİ HAVUZUM ONUN İBLİS OLMADIĞINI GÖSTERİYOR... BAŞKA BİR ZAMANDAN GE-LİYOR. ADI DA...

... WOLVERİN!

grrr?

BASİT BİR ÇEVİRİ SENİN BENİ ANLAMANI SAĞLAYACAKTIR!.

ZAMAN MERKEZİNDEKİ DALGAYI ÇAĞIRDIM. ŞUYA BAK, BANA GÖRDÜĞÜNÜ SÖYLE!

...JEAN.

EVET... ARKADAŞLARININ SANA İHTİYACI VAR!

ZAMAN KAPISI SADECE BİRKAÇ SANİYE AÇIK KALACAK.!

ACELE EDERSEN BİR TARAFA GEÇEBİLİRSİN...

WOLVERİNE BÜYÜCÜNÜN SÖYLEDİKLERİNİ ANLAMAYA BAŞLAMIŞTI...CONAN BU ARADA YARASINI ATEŞLE DAĞLIYORDU...

DAYANILMAZ ACI-LA'YI HİSSEDİYORDU...
KARANTHES HAKLIYDI İBLİS SADECE RED SONJA'YI KORU-YORDU.
BURAYA TEK NEDENLE GELMİŞTİ.. ÖLÜM BİLE ONA ENGEL OLAMAMIŞ-TI...
JAGGTO... NOGA... KAYIP ÜLKENİN İBLİSİ GEL ONU DURDUR!
ONUNLA BİR YERE GİTMİYORSUN BUZALA!.
NE İSTİYORSUN DÜNYALI? SANA YARDIM EDE-CEĞİM!!
KADINI BIRAK ÖLÜMLÜ... YOKSA PARÇALARIM!?
CONAN BU İBLİSLE İLK DEFA BARBAR

KÖPEĞİNİ BENDEN UZAK TUT ZUKALA, YOKSA KALBİNİ DELERİM...
KILICIMIN TADINA BAKMAYA NE DERSİN?
HALA BİR ELİM VAR VE SENİ GELDİĞİN ÇEHENNEME GERİ GÖNDEREBİLİRİM...
EVET O ELİN HALA İŞE YARAYABİLİR... AMA MERHAMET
SON KARŞILAŞMAMIZI UNUTTUN MU BARBAR? KILICINLA HİÇ BİR İBLİSE ZARAR VEREMEZSİN!
HA HA HA HA
BARBAR... BUGÜN ÖLÜMLE TANIŞACAKSIN!

WOLVERİNE KENDİNE GELİYORDU...
YARATIK RUHU GÜMEYE HAZIRLANIYORDU...
İNSAN RUHU İSE BARBAR'I.. GERÇEK DÜŞMANUNU GÖRDÜ!
GÜÇ KUŞUKLU ALMALIYDI... O ZAMAN...
... EVET! GÜÇ KURŞU...
ŞİMDİ ÖZGÜRÜM...
WOLVERİNE KARANTES'İN ELİNDEN DEĞNEĞİ ALDI...
ZUKALA... İBLİS DEĞNEĞİNİ ALMIŞ!
VE JAGGTA-NOGA'YI GELDİĞİ KAYIP ÜLKEYE DÖNMEYE ZORLADI. BİR DAHA BURAYA DÖNMEMELİYDİ...
AMA CONAN DA ONUNCA GİDİYORDU...
YO, HAYIR! KORU KENDİNİ GERSEM!
CROM'UN İBLİSLERİ...
SPLAŞ

JEEAAN!
GİTTİ!
GE-BER!.
ŞNIKT
ŞNIKT
DUR!.. YENİ BİR DALGA ÇAĞI-RABİLİRİM...
AMA WOLVERİNE'İN ÖFKESİ KORKUNÇTU!
NOOOOOOO
SONRA ARKASINDAN GELEN SESİ DUYDU!..
L..LOGAN!.
KAÇIN!. ZUKALA OLMADAN BU YER AYAKTA DURAMAZ...
ORTALIK BİR ANDA KOR-KUNÇ GÜRÜLTÜYLE SAR-SILDI... KARA BÜYÜLERİN ENERJİSİ KALEYİ TAŞLARA GÖMDÜ..

HİRKANYA DÜNYASI ESKİ HALİNE DÖNMÜŞTÜ...
LOGAN YOKSA SEN...
MERAK ETME ÖFKEM GEÇTİ VE YARALARIM İYELEŞİYOR ...
YİNE DE SAĞOL!.
KARANTHES CONAN'a NE OLDU?
BARBAR'IN EFSANESİ BU ÇAĞDA SON BULDU!. ONUN AYAK İZLERİNİ TAKİP ET HİRKANYALI! SEN VE SEVGİLİN NE YAPACAKSINIZ?!.
DUYDUĞUMA GÖRE AKİLONYA'da BİZİM GİBİ SAVAŞÇILARLA İŞ YAPARLARMIŞ!.
ORAYA GİDİYORUZ!.
Bir NEMEDYA EFSANESİ...
ŞUNU BİLİN Kİ PRENSİM, KİMMERYALI CONAN BURACARDAN GÖÇÜP GİTTİKTEN SONRA LOGAN DİYE BİRİ ORTAYA ÇIKTI...
UZUN SAÇLI, HAYVAN DENCELİ, BİR KURDU ANDIRAN GÖRÜNÜŞÜYLE, BİLGİSİYLE... GÖZLİPEK BİR SAVAŞÇIYDI...
HİRKANYALI BU KADIN ONUNLA BİRLİKTE UNUTULMAZ BİR EFSANE YAZDI... TARİHE ALTIN HARFLERLE GEÇTİLER.

EPİLOG...

EVİMİZ DIŞINDA AYIN MAVİ GÖLGESİ BURASI...

POP!

BEN RAKSOR'UM. SANA MERHAMET ETMEMİ BEKLEME... NEDEN BURADASIN ?!.

AMA ÖLMEK ZORUNDASIN.

BAŞKA BİR İBLİS...

:URRRK:

BİR DAHA ELİNİZE GEÇMEYECEĞİM!

DOSTUM KENPİNİ SAVUNACAK KADAR GÜÇLÜ DEĞİLDİ.. AMA BEN BEL-DANN...

ZAP!

EHK?

SUTCH

YEDİ ÇEMBERİN EN DERİN ÇUKURUNDA OLSAM BİLE...

HAYIR!

CONAN EVRENİN DÜZENİ İÇİNDE ÇOK UZAK BİR YERDEYDİ...

BİR GRUP İNSANIN BİR KADINA SALDIRDIĞINI GÖRMÜŞTÜ...

BU KADIN BİRİNE BENZİYORDU...

SONJA!

DEV BİR KAYA TEPEGÖZLÜ SAF DİŞİ BİRAKMIŞTI...

PHOENIX'in YANINDAKİ DURUM RAPORU HAŞAR GÖRMÜŞTÜ...

O RAPOR VE WOLVERINE OLMADA JEAN GREY KARANLIK KİŞİLİĞİNE BÜRÜNEBİLİRDİ... YOK OLMAK ÜZEREYDİ VE SONRA...

POENIX'in TÜM ÖFKESİ OLANLARA KARŞIYDI... KÜÇÜK BİR HAREKET BÜTÜN İNSANLARIN... BÜTÜN EVRENİN KADERİNİ DEĞİŞTİRDİ!

CROM!..

BARBAR CONAN GERÇEKTEN WOLVERİNE İLE KARŞILAŞSAYDI NE OLURDU?

Yazan: Desen: Çizen: Kalıplaştı:

SÜÇLÜ VALUSIA ÜLKESİNİN BAŞKENTİ, HARİKALAR KENTİ... YENİ BİR OLAYA GEBE OLMANIN SESSİZLİĞİNİ YAŞIYORDU...

PARLAK BİNALARIN VE GÖLGELİ KULELERİN ARASINDA SONSUZ TEHLİKELER VARDI...

BİR KULLÖY-KÜSÜ...

KARABASAN

CHARLES DIXON
HİKAYE

VINCENT WALLER
DESEN

RICK PARKER
YAZAN

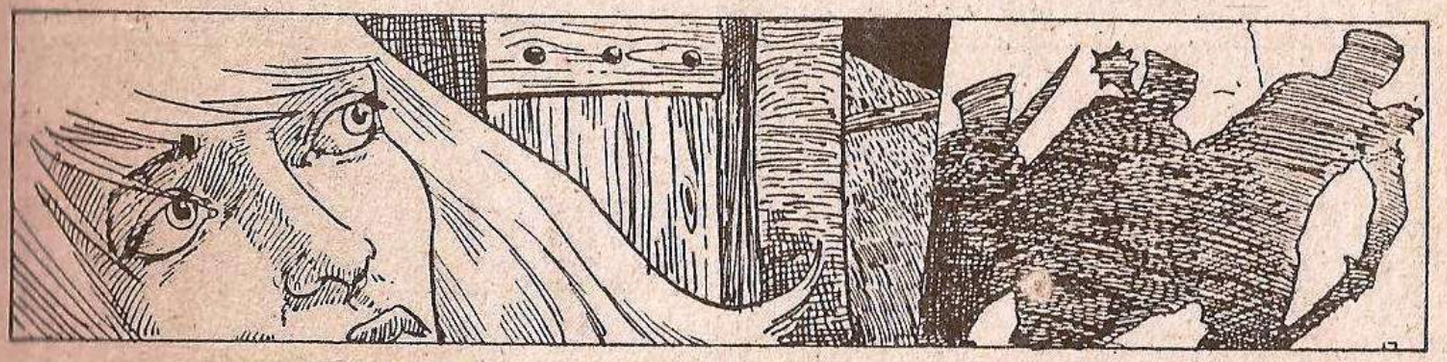

HAYIR
HAYIR
HAYIR

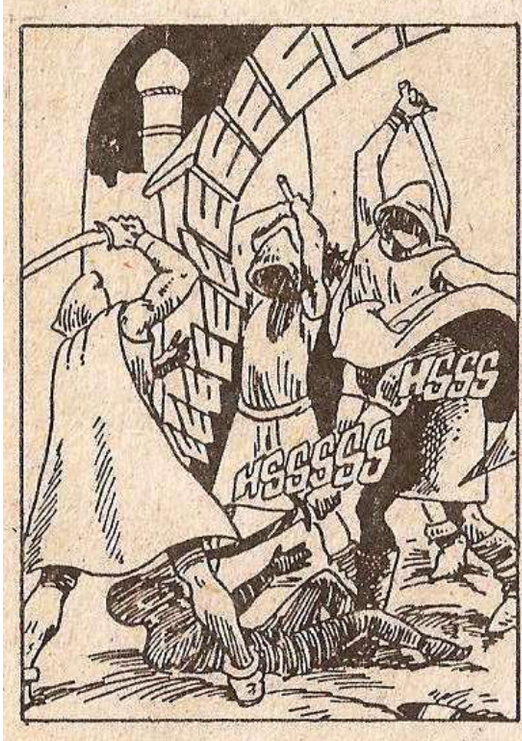
HSSS
HSSSSS

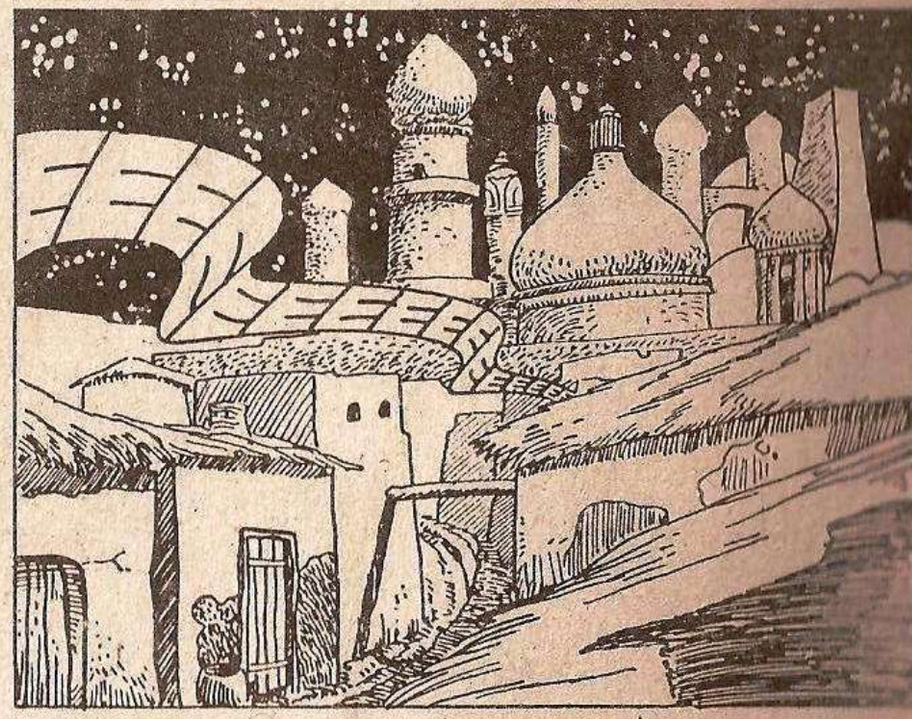

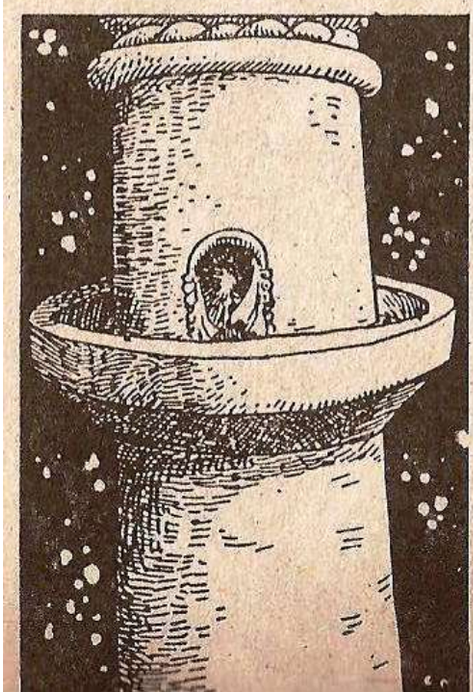

...KULL...
...KULL...
...KULL...
NE VAR?

KRALLIĞIMDA HUZURSUZLUK HİSSEDİYORUM! TERS GİDEN BİR ŞEY VAR!..
BÖYLE BİR ŞEY YOK, EFENDİMİZ!

TÜM DÜŞMANLARIMIZ YA YOK EDİLDİLER YA DA SÜRÜLDÜLER! OHRİS DEHJMAL VE ONUN YASA KORUYUCULARI YOK ARTIK! BU MEVSİM KOMMORYALILAR BİLE KENDİ TOPRAKLARINDALAR!

YINE DE İÇİM RAHAT DEĞİL! BURADA OTURDUĞUM SÜREÇE, ŞEYTANI GÜÇLER HİSSEDİYORUM!..

BELKİ DE HAKLISINIZ MAJESTELERİ!..
ALECTO HAKLI, KULL! BENİM TEHLİ-

BİZİ KESFETTİN, KULL!..

BLINLI BİZE ÖDEYECEKSİN, VIIII!

VALKA VE HOTATH..!

BİZİ BULDUN! AMA BİR ŞEYS, DEGİŞMEZ ARTIK!..

BİZ SENİ ÖLDÜRÜP, YİNE İNSANLARIN YAZGISINI YÖNETECEĞİZ!

EVET! KULL! ÖLECEKSİN ARTIK!

BEN SOLUK ALDIĞIM SÜRECE, ASLA, SERSERİ SURATLILAR!..

GEBERİN! BUGÜN BİR KAPLANIN GÜCÜYLE GEBERİN!

HSSSSS-

HSSSS

GELİN! KILIÇIMIN TADINA BAKIN! BİR KEZ DAHA SİZİ YOK EDEYİM!
HHAAGH!

GEBERTİN ONU!..
GEBERTİN!..
VALKA!

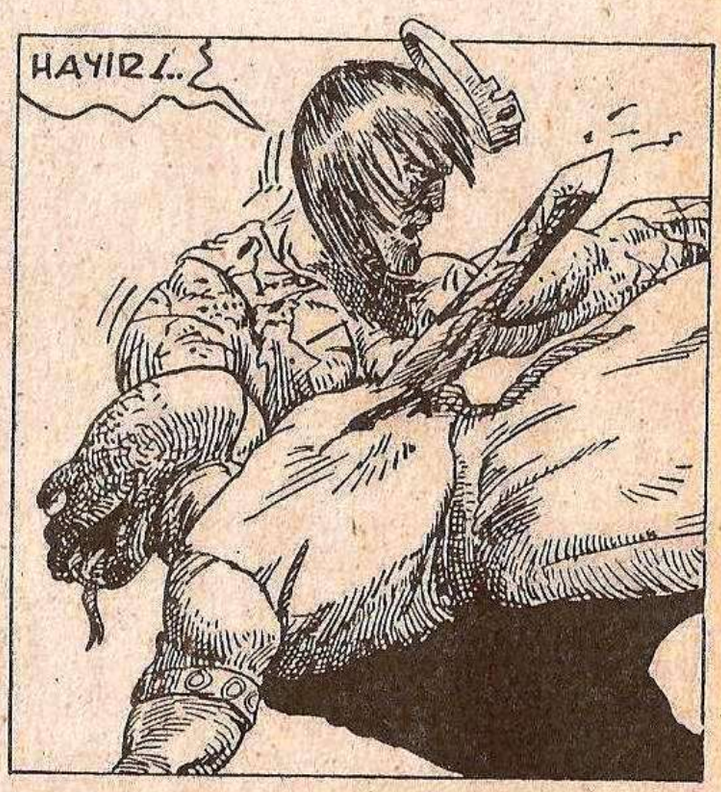
HAYIR!..

HAYIR HAYIIR!

HAYIR! HAYIR!
EFENDİMİZ! UYANIN EFENDİMİZ!..

GİZİMİZİ ÖĞRENDİN!
TEHLİKEDE OLDUĞUNU HEMEN HİSSETTİN!

SSSİMDİ SSENİ HİÇBİR SSEY KURTARAMAZ!..

HAYIR! BUNU TANIYORUM! SANKİ DAHA ÖNCE BURADA BULUNMUŞ GİBİYİM BEN... BEN...OH, HAYIR!
BİR ŞEYLER SÖYLEMELİYİM! BİR BÜYÜ MÜ? SİHİR Mİ BU?..
SENİ KİMSE KURTARAMAZ ARTIK!..

ANILARIMDA...AH BİR ANIMSAYABİLSEM...

ANIMSADIM!
KA NAMA KAA LAJERAMA!

UYKUNUZDA BAĞIRDINIZ! SIKINTINIZ VAR !..

DÜŞ! SADECE DÜŞ!

YÜZYILLARCA DUYULMAYACAK DEHŞETİ BİR GECEDE YAŞADIM!.. İNSANLARIN YILANA DÖNDÜĞÜNÜ GÖRDÜM! ÇOK ŞÜKÜR DÜŞMÜŞ...

AH EFENDİMİZ! DAHASI DA VAR AMA!..

TANRILARIN LANETİ!..

BU BİR SEZGİ... KENDİ.. ÖLÜMÜNÜ GÖRMÜŞSÜN!..

LARİA! SEN DE O CANAVARLARDANSIN!

BU ÇİRKİNLİĞİ SÜRDÜRECEK KADAR YAŞAMAYACAKSIN!..

GEBER !!!

EFENDİMİZ, BIRAKIN ONU!...

ÇILDIRMIŞ GİBİ!..

ÇIĞLIKLAR DUYDUK, KULL! AZ DA HA ÖLDÜRECEKTİN ONU!
BİLMİYORDUM!
KÖF! KÖF!

DÜŞÜMDE BİR YILAN GÖRDÜM! SENİ İNCİTMEK İSTEMEZDİM!..
BUNUN BİR DÜŞ OLDUĞUNU ANLADIM!

HAYIR! DÜŞ DEĞİLDİ!..

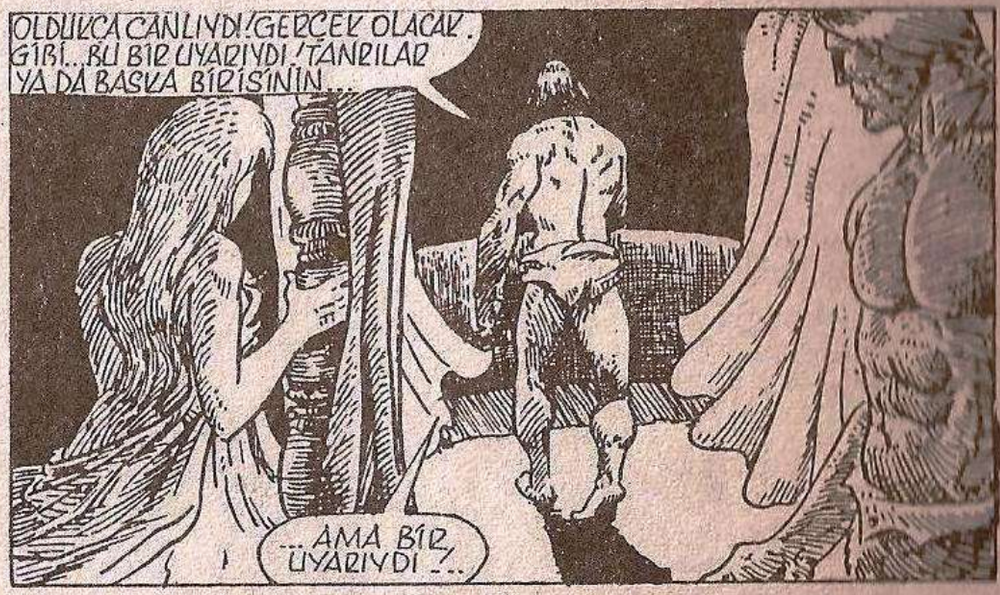
OLDUKÇA CANLIYDI! GERÇEK OLACAK GİBİ... BU BİR UYARIYDI! TANRILAR YA DA BAŞKA BİRİSİNİN...
...AMA BİR UYARIYDI!..

BU GECE BU KENTİN SOKAKLARINDA, O ANTİK DEHŞET DOLAŞTI YİNE... BİR DOST YA DA SEVGİLİ GİBİ...

"BU GECE BİR YERLERDE, YİNE YILAN DÜŞÜNCESİ YAŞANDI..."

ŞARKINDAN, EĞLENDİĞİN BELLİ OLUYOR...

NİYE BİZİMLE PAYLAŞMIYORSUN?

KORUYUCU

HAYIR! SİZİN GİBİLERİ BURADA İSTEMİYORUZ! TOPAZ TAHTI HIRSIZLARI SEVMEZ!
SADAKATİN GEREKSİZ, DOMUZ!

KRALINIZ KENDİSİYLE ÖYLE DOLU KI, SANA BAKAMAZ!

BU SOKAKLARA KOYACAK ADAM BİLE YOK!
KESEYİ AL!

ONLAR BENİM! BEN KAZANDIM!

ADAM ÇOK CİMRİ! BU ÖLÜMCÜL OLABİLİR!

Ehhh-hh...

BELKİ SİZ DUYMAMIŞSINIZDIR...

BURADA HIRSIZLIK YASAKTIR!

SAĞOL, BAKAS! KRALA GÜVENİYORDUM!

SEN DE SAĞ OL... ŞİMDİ EVİNE GİT!

BU ÇOK GÜZEL İHTİYAR... AMA ARKADAŞINA HALA İHTİYACIM VAR.

EĞER BU KAFA YERİNDE DURACAKSA, GEÇERİZ!

BIRAKIN, GEÇSİNLER. SUÇSUZ BİRİNİ ÖLDÜRTEMEM!

AKILLICA, İHTİYAR...

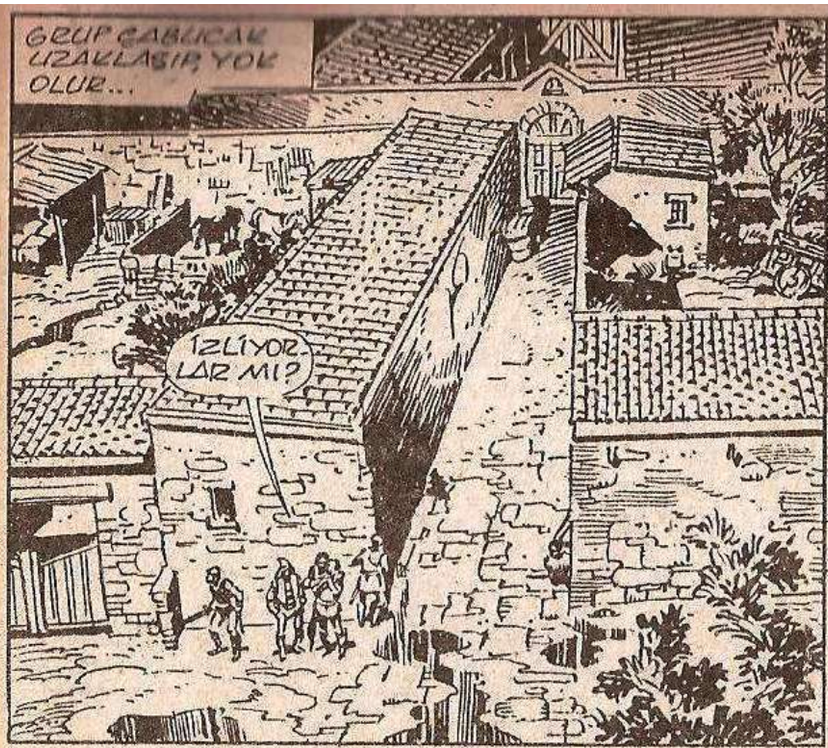
GRUP ÇABUCAK UZAKLAŞIR, YOK OLUR...
İZLİYORLAR MI?

SANMAM!
BU ADAM YAVAŞLATIYOR BİZİ
HAKLISIN...

ARTIK GEREKSİZ!
AKKK!!

BAKALIM, DÜŞÜST BİZİ NE KADAR KAZANIYOR?
HACK! COFF!!

EĞER BU, AĞIR İŞİN BEDELİYSE, ÇALMAĞA DEVAM EDERİM BEN!
HAW HAW HAW
TIRAK, BAK!

Y..YAR...DIM E...DİN!
SUSTURMALIYIZ ONU AHMAKLAR!

GÖLGELERDEN, GÖS-TERİŞLİ BİR ŞEKİL ÇIKAR...

...HAYDUTLA-RIN GÖZÜNÜ KAMAŞTIRAN BİR İNSAN TÜRÜ...

O'NU BU TOPRAKLARIN KRALI BİLİRİZ...

O...

KULL

DUD.

BU İNSAN, ŞİMDİ ANCAK KANLA SAKİNLEŞİR...

RRAAHH!!

İSTEDİĞİNİ YERİNE GETİRMEK İÇİN NEFRETLE KOŞAR!..

BU ADAMLARIN VÜCUTLARI, KRALIN ÖNÜNDEKİ DİKENLERDEN FARKSIZDIR

BİR KAÇ SANİYEDE, BİRİ DIŞINDA...

...HEPSİ ÖLÜR!

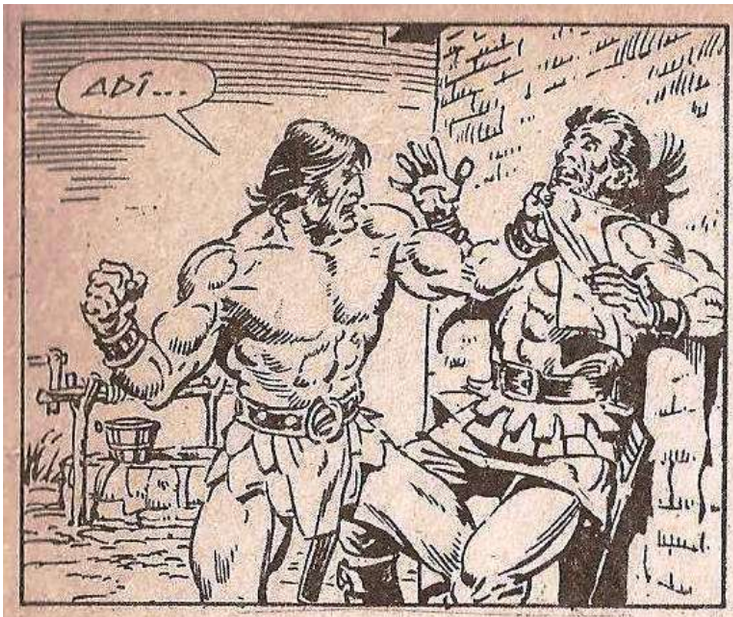
ADÎ...

...HEDÎF!

AYAĞA KALK!
KRALIN ÖNÜNDE KALK!

KALK DE-DİM!

UH...UH... YO...

KRAAK!

AHRRR!!

ANLAŞILAN KRAL BURADAYMIŞ!
ÖNERİLERİMİN TERSİNE!
PEKİ, ŞİMDİ NEREDE?

BU ADAMI TANIYORDUN, DEĞİL Mİ?
DEMEK SONUNDA ONU ÖLDÜRDÜLER, ONU?
EVET. KARISI VE ÇOCUĞUYLA, YAKINLARDA YAŞARDI.
BENİ ORAYA GÖTÜR!

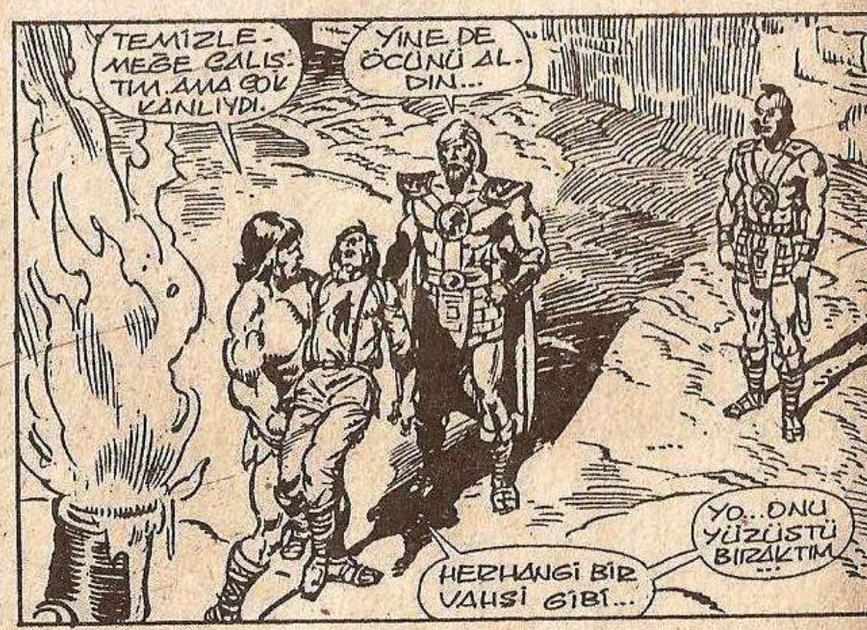
TEMİZLEMEĞE ÇALIŞTIM. AMA ÇOK KANLIYDI.
YİNE DE ÖCÜNÜ ALDIN...
YO.. ONU YÜZÜSTÜ BIRAKTIM...
HERHANGİ BİR VAHŞİ GİBİ...

İYİ AMA, HER VATANDAŞINI KORUYAMAZSIN Kİ... ÖYLE DEĞİL Mİ YANİ?

HAYIR...
ELBETTE HAYIR!

Red Sonja
KRALLARIN YOLU

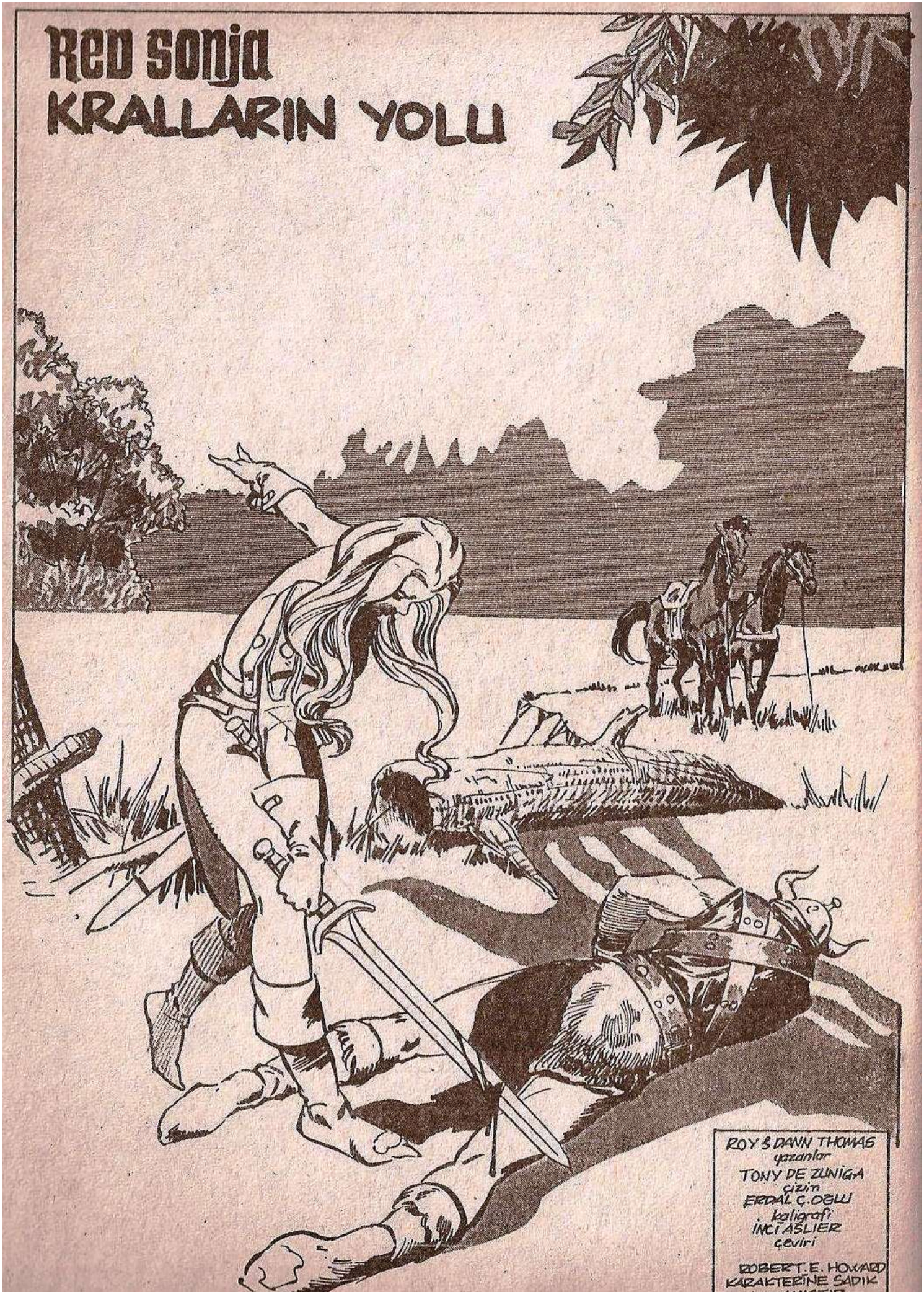

ROY & DANN THOMAS
yazanlar
TONY DE ZUNIGA
çizen
ERDAL Ç. OĞLU
kaligrafi
İNCİ ASLIER
çeviri

ROBERT E. HOWARD
KARAKTERİNE SADIK

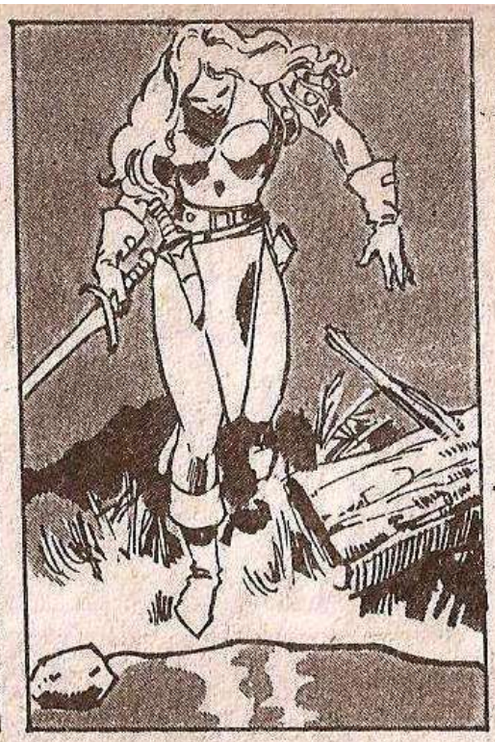

YAKALADIM SENİ, KATİL PARALI ASKER!

HAYIR/ASLA YAKALAYAMAZSIN/BÜYÜLÜ SİLAHIM VAR!

BÜYÜLÜ KILIÇ BENDE/SENİN SİLAHIN İYİ DEĞİL!

ZO... BENİMKİ İYİ...
HAYIR, DEĞİL.

SELAM.

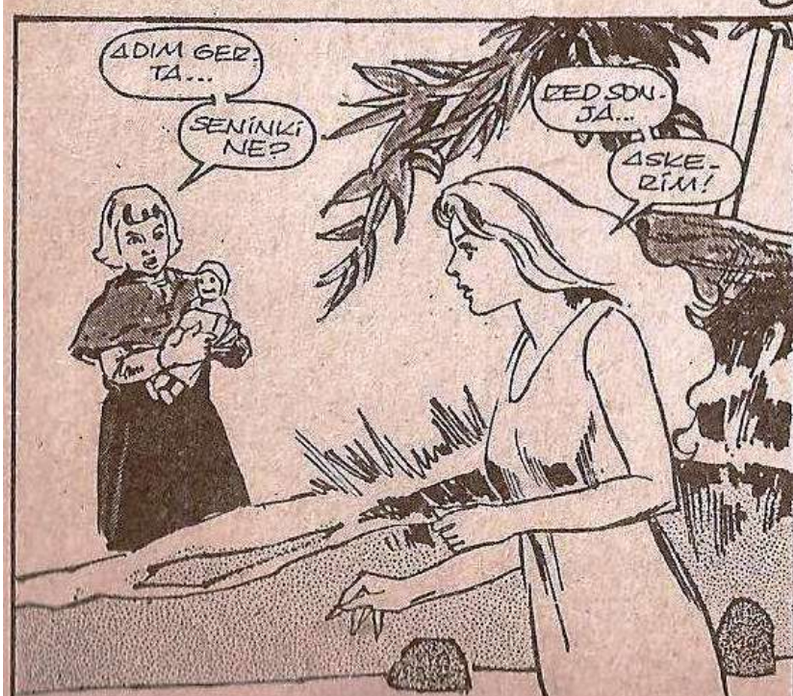
ADIM GERTA...
SENİNKİ NE?
ZED SONJA...
ASKERİM!

ASKERE BENZEMİYORSUN.
GERTA, NEREDESİN?
BURADA

KİMİNLE DEDİN?
ONUN-LA.

OH, SELAM. UMARIM GERTA CANINIZI SIKMAMIŞTIR.
O BİR AS-KER, AN-NE...

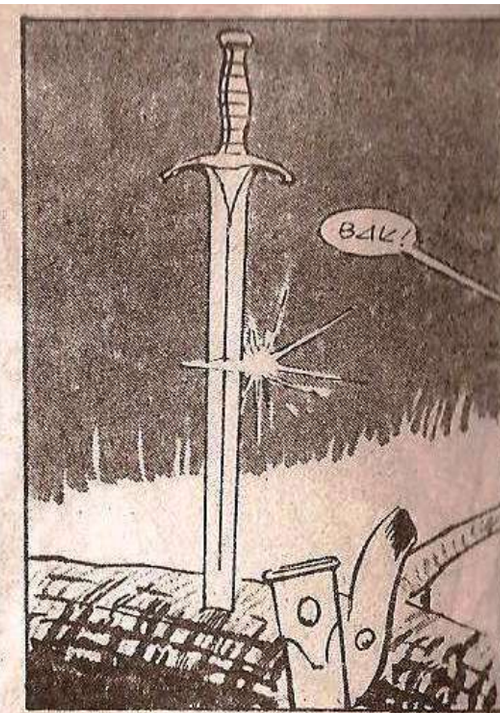
BAK!

SEN... O KOR-KUNÇ PARALI AS-KERLERDEN Bİ-RİSİN. LÜTFEN CANIMIZI YAKMA! GERTA'YA ZARAR VERME!
BEN...

...BUNU DÜŞÜN-MEM BİLE!

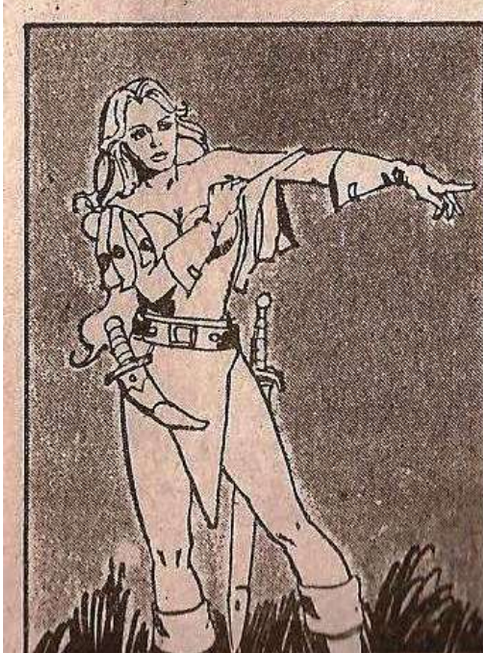

BENİM ADIM RED SONJA.

BEN BİR ARA-BA'YI

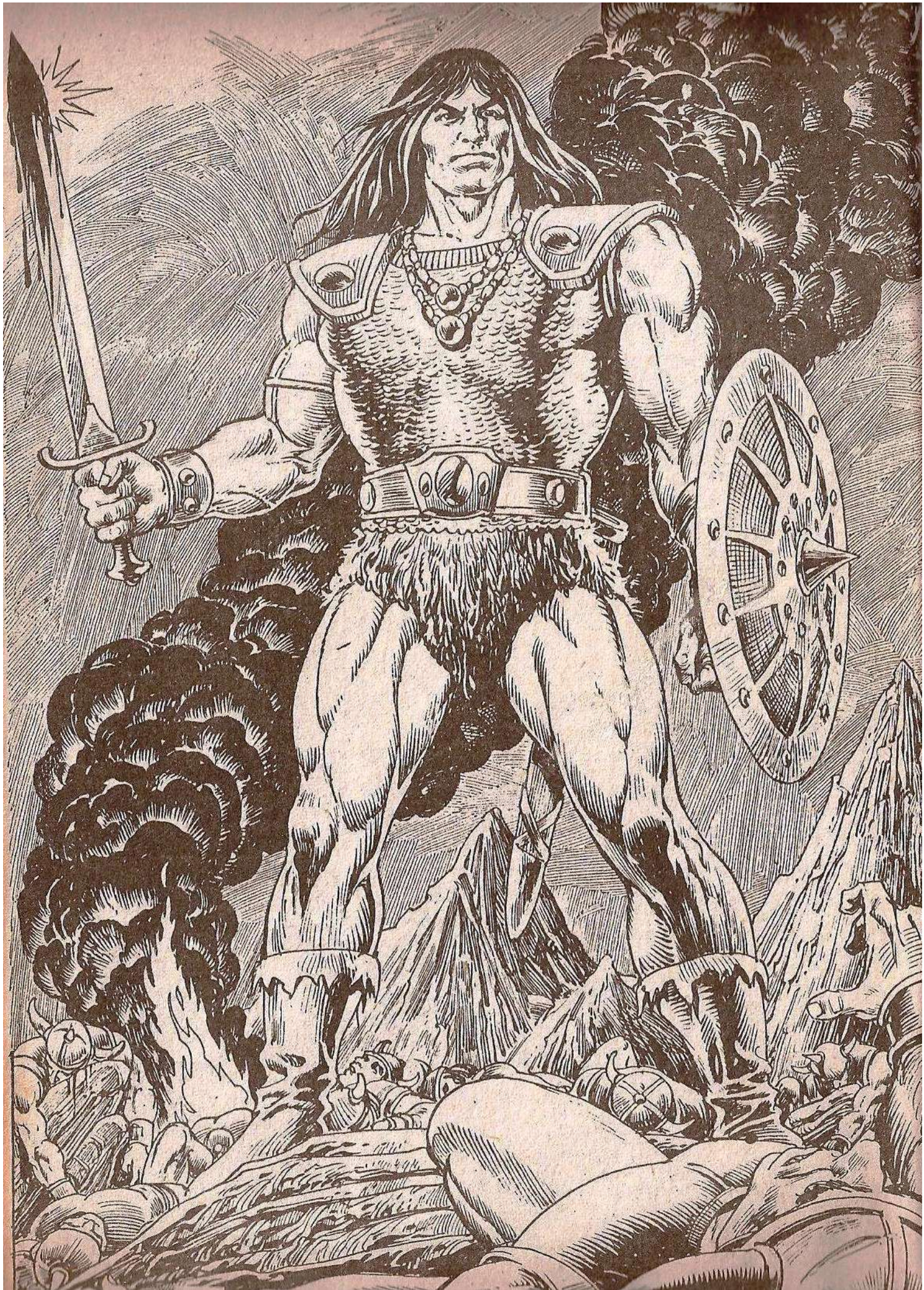

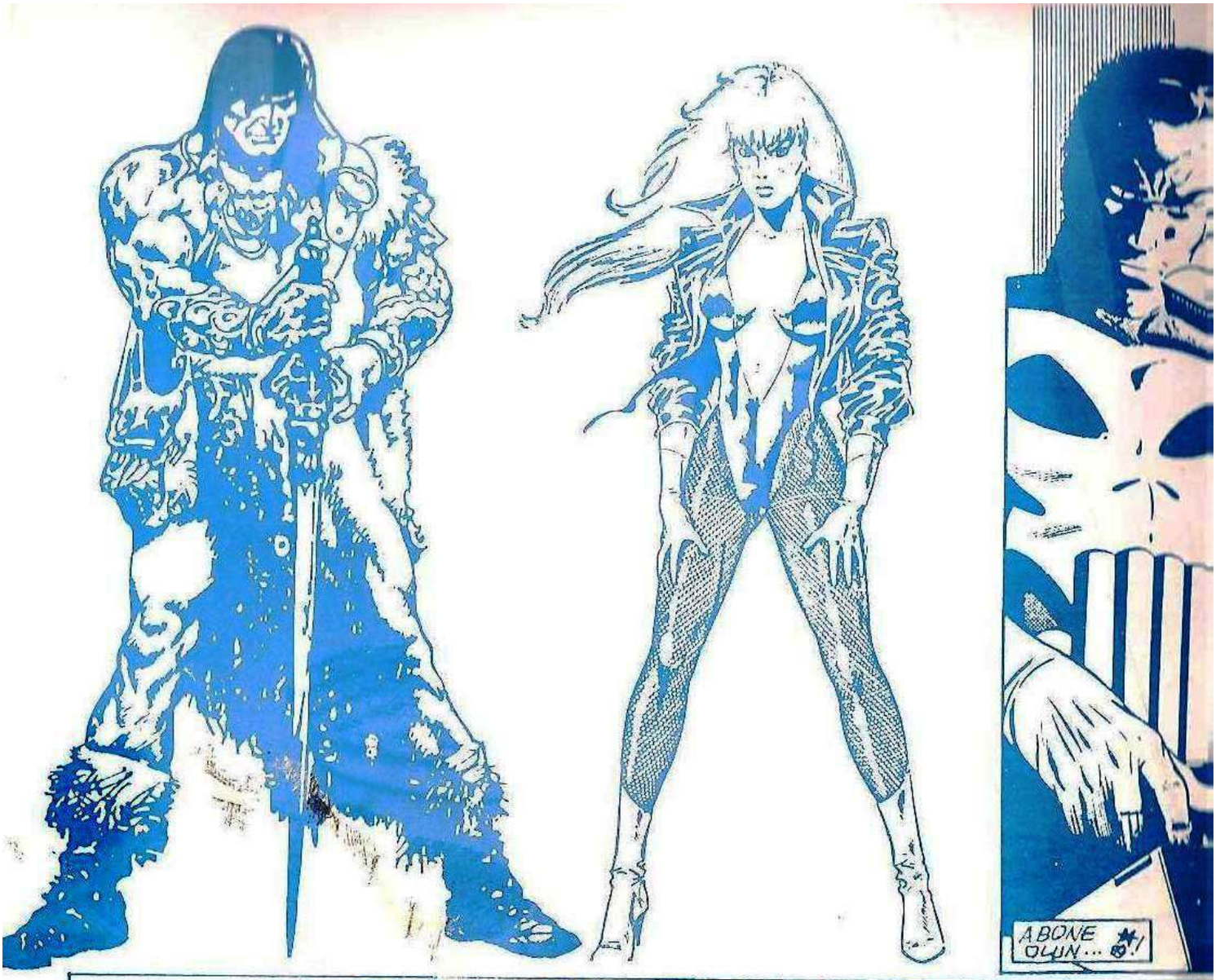

ABONE KARTI

Abone olmak istediğim kitaplar: ○ CONAN ○ PUNISHER ○ KEDİKI

○ 6 SAYI ABONE OLMAK İSTİYORUM
○ 12 SAYI ABONE OLMAK İSTİYORUM
○ 18 SAYI ABONE OLMAK İSTİYORUM
○ 24 SAYI ABONE OLMAK İSTİYORUM

CONAN 1 sayı: [illegible]
PUNISHER 1 sayı: [illegible]
KEDİ KIZ 1 sayı: [illegible]
Posta masrafı [illegible] dan ödenmektedir.

İsim:.....
Soyisim:.....
Adres:.....
.....
Tel:.....

*Poste çekini Alfanın 122327 nolu hesabına yatırdım. Fotokopisi ilişiktedir.

İMZA

AYRAN
İçin

TİKVESLİ
ayran
Kalaycı Bahçe Taşkesen Sk. No: 1
HASKÖY/ İST.
Tel: 1502758-1502759
GMT'ye uygundur.
TS. 3810
Net: 250 Gr.
Taze
TİKVESLİ®

İlkel Çağların Yenilmez Savaşçısı

CONAN™

"...Şunu iyi bilin ki Prensim, kaharan okyanusların Atlantis'i ve onun görkemli kentlerini yutmasından sonra Dünyada o güne değin görülmemiş bir çağ başlamıştı. Aryas'ın oğullarının doğduğu bu çağda, Dünya üzerindeki imparatorluklar ve uygarlıklar, gökteki yıldızların mavi parıltıları kadar dağınık fakat belirgindi. İşte bu sıralarda Kimmeryalı Conan geldi. Çelik bilekli elinden kılıcını hiç bırakmayan bu kara saçlı, şahin gözlü yiğit tüm imparatorlukları sandallı ayağının altında çiğnemek istiyordu..."

– Bir Nemedya efsanesinden –

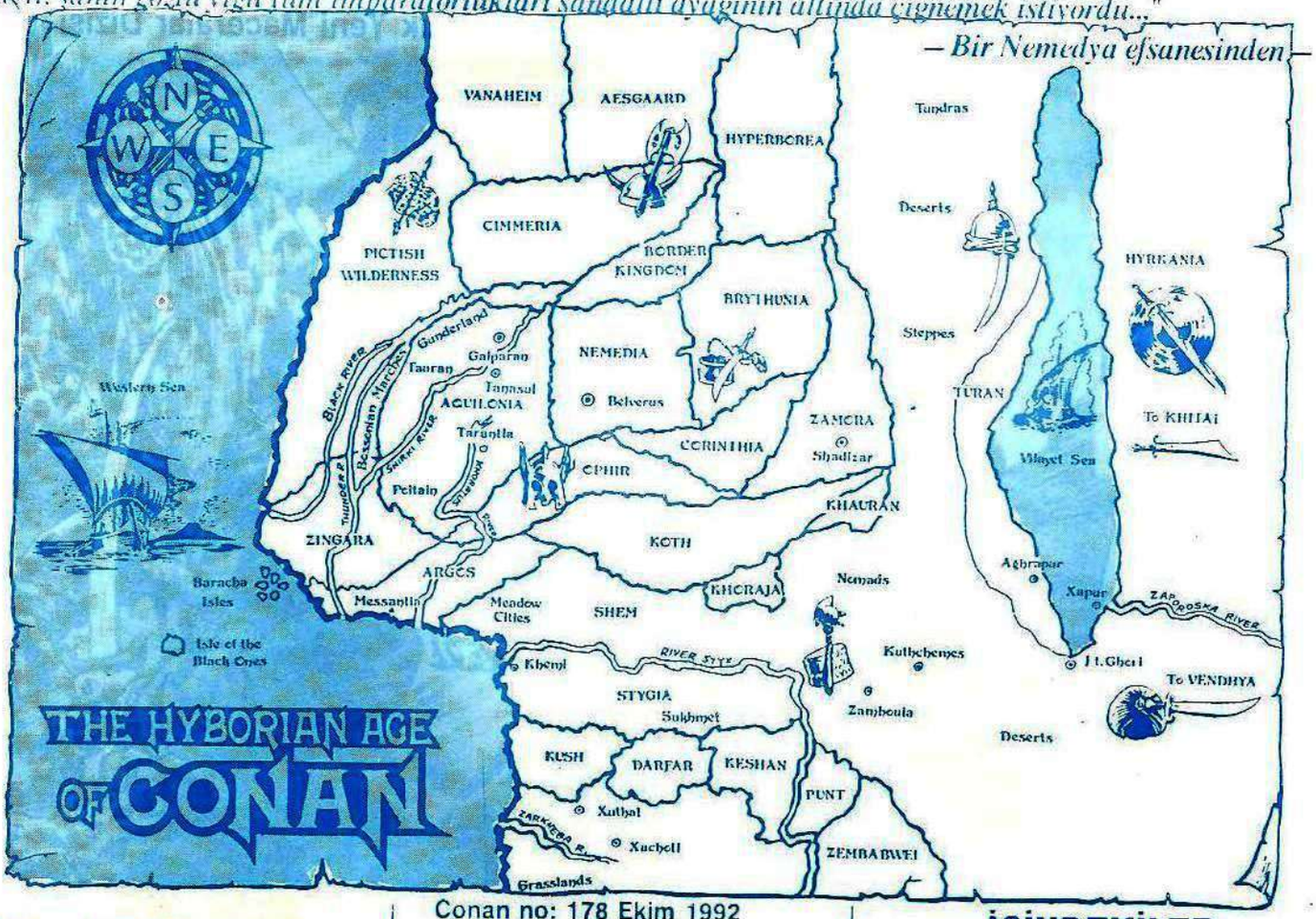

Robert E. Howard
Yaratıcı

●

Sahibi
Alfa Yayınları Tic. Ltd. Şti. adına
Gül Sağıroğlu

●

Yazı İşleri Müdürü
Necattin Sinanç

●

Sorumlu Yönetmen
Hayri Önder

●

Dış İlişkiler Müdürü
Turgut Yılmaz

Conan no: 178 Ekim 1992
Ayda bir yayınlanır.

Kapak baskı: Onaran Matbaasında.
Tel: 518 25 03

İç baskı: Paşahan Matbaasında basılmıştır.
Tel: 516 01 46

Copyright © 1992 by Conan Properties Inc.
© Marvel Entertainment Group, Inc.
All rights reserved.

Adres: Sulakçeşme Sokak No: 10
80090 Ayazpaşa Taksim-İstanbul
Tel: 251 54 66
Fax: 251 63 52

Senelik abone: 60.000 TL./12 sayı

İÇİNDEKİLER

YAŞANAN GECENİN ÖLÜLERİ (Conan The Barbarian no:252).....3

CONAN SEVERLER KÖŞESİ..... 25

WOLVERİNE Barbar CONAN'ın Çağında Yaşasaydı Neler Olurdu ?..... 32

KARABASAN (Krall Kull-SSC 140)..... 60

KORUYUCU (Krall Kull-SSC 183)..... 70